自然について

自然を残すには？

愛媛県には、海や山など
たくさんの美しい自然があります。一方で、たくさんの生きものが
絶滅の危機にさらされています。今ある自然や生きものを守るために、
わたしたちに何ができるか、考えてみましょう。

石鎚山

高茂岬

四国カルスト

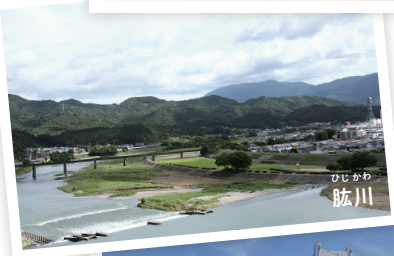
肱川

糸山園地

愛媛の自然

- 自然が豊かで、海や山、川などに
  たくさんの動物や植物が生息している
- 県の北側は瀬戸内海に面しており、
  西側の佐田岬半島から南の宇和海沿岸は
  入り江の多いリアス式海岸
- 県の南側は四国山地や雄大な
  四国カルストが広がっている
- 西日本一の標高を誇る石鎚山（1,982m）
  をはじめ多くの山々がある
- 一級河川の重信川や肱川をはじめ、多くの河川がある

森のはたらき

森を守ろう！

愛媛県の面積の70パーセントは森林です。森林は資源となる木を育み、水を
貯え、山崩れなどの災害から守る役割があります。また、木は成長する過程で
たくさんの二酸化炭素を吸収するので、地球温暖化防止にも役立っています。

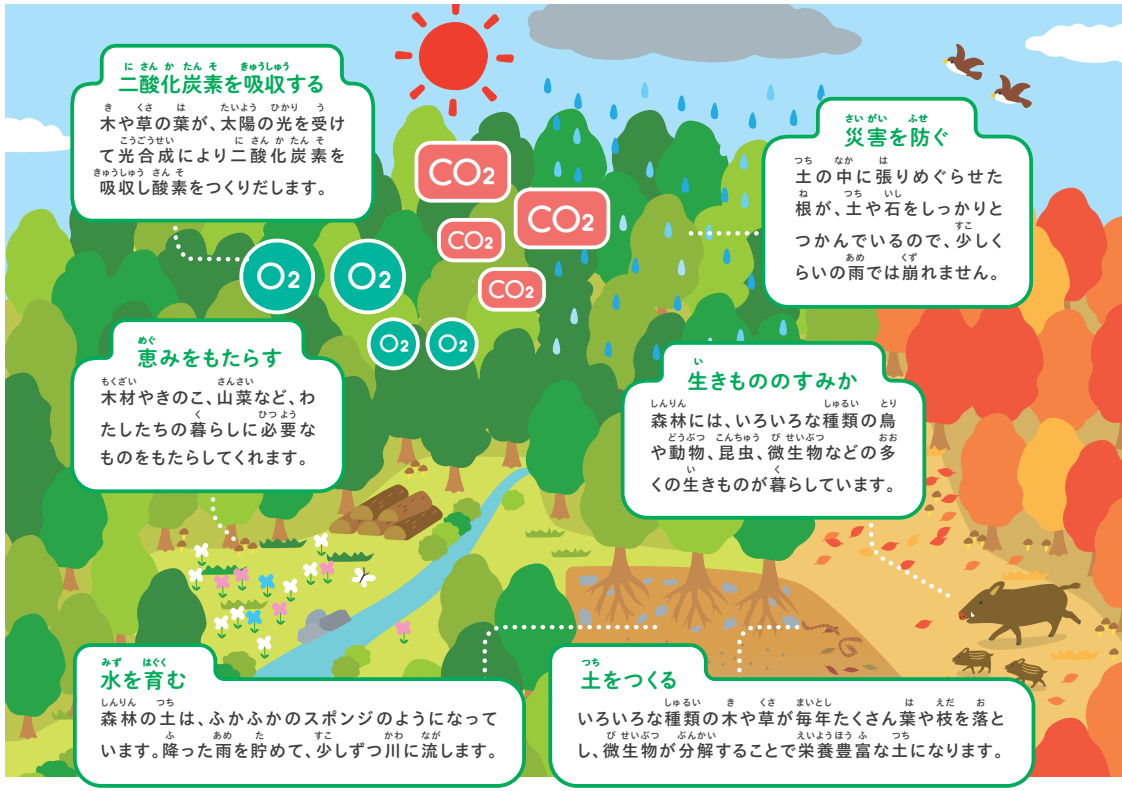

愛媛県の取り組み

森林環境税

愛媛県では、平成17年度から森林環境税を活用し、3つの
活動を通じて森林を守り、森とのふれあいを推進しています。

- 森をつくる活動
- 木をつかう活動
- 森とくらす活動