えひめ夏旅なんよキャンペーン
2025.6.28～9.30

観光素材集

No	市町	事業者名	プラン名	種別		ジャンル					モデルコース
				個人	団体	自然・アクティビティ	歴史文化	グルメ	ものづくり	産業観光	
1	内子町	内子町観光協会	内子の町並みを浴衣（着物）で歩いてみませんか？チェキ1枚プレゼント	●			●				
2			まち歩き×浴衣（着物）カップルプラン♪女性ヘアアレンジ＆フォト30カット付	●			●				
3	内子町	内子町町並みガイドの会	地元ガイド付き「内子町まち歩き」	●	●		●		●		●
4	内子町	内子フレッシュパークからり	河原でアートヒーリング（からり特製内子豚バーガー付）	●				●			
5	内子町	五十崎社中	ギルディング（金属箔）和紙ポストカード　ワークショップ	●	●		●		●		●
6	内子町	天神産紙工場	平安時代から手漉きの伝統を継ぐ天神産紙工場　手漉き和紙	●	●		●		●	●	
7	内子町	企業組合内子ワイナリー	内子夢ワイン試飲ツアー～お気に入りのワインとの出会い	●	●			●			●
8	内子町	五十崎凧博物館	五十崎凧博物館で凧作り・凧揚げ体験	●					●		
9	大洲市	キタ・マネジメント	日本三大鵜飼の一つ　大洲鵜飼い		●	●	●				●
10			早朝特別貸切臥龍山荘アーリーモーニング		●		●				●
11			夜間特別貸切大洲城ナイトツアー		●		●				●
12			【カヌー体験！】「城下町大洲」清流ひじかわダウンリバー！	●		●					
13			ロングライドサイクリングツアー～大洲のSATOYAMA体験～	●		●	●				
14			人気のブロンプトンで古き良き城下町をガイドと巡る！	●		●	●	●			
15			【城下町大洲】藤田建具店での手作りウッドクラフト体験	●					●	●	
16	大洲市	アンティークなずな	着物レンタル町歩きプラン◇小物も一式貸出OK！女性・カップルにオススメ♪	●			●				
17	大洲市	南予ふれあい乗馬クラブ	【乗馬体験/曳き馬】場内を3周するコースです！初心者の方におすすめ！	●		●					
18	大洲市	ヒタキの庭	フォトジェニックな町並みで衣装レンタル【女子旅や女性の友達同士にもオススメ】	●			●				
19	八幡浜市	宇和島運輸	～宇和島運輸 船内見学～　操舵室・機関室・客室見学		●					●	●
20	八幡浜市	田中輸送	【団】みなっとクルージング-大島さんぽ-		●	●					●
21			【個】みなっとクルージング-大島さんぽ-	●		●					
22	八幡浜市	谷本蒲鉾店	伊予の大阪「八幡浜」海香る歴史町並み＆じゃこ天手作り体験	●				●		●	
23	八幡浜市	榊雅楽会	さわってみよう！雅楽あそび体験♪お守りや記念品のおみやげ付♪	●			●				
24	八幡浜市	八幡浜市ふるさと観光公社	【釣り初心者でも大丈夫】舌田湾ルアー釣り体験	●		●					
25	八幡浜市	海の家「浜辺のDEN」	瀬戸内SUP体験ツアー～海上散歩やサンセットSUPが楽しめます！	●		●					
26	伊方町	岬藍　佐田岬半島ミュージアム店	【夏限定】藍の葉っぱでトントントン♪小さなお子様にも好評のたたき染め体験）	●					●		
27			天然灰汁発酵藍染　海と空の青が広がる佐田岬で本格的な藍染体験！	●					●		
28			【海ごみをUPサイクル】シーグラスで作る！海の思い出ストラップ	●					●		
29	伊方町	民宿大岩	【日本一細長い半島！佐田岬】宇和海を体感する漁船クルーズ	●	●	●					●
30			【日本一細長い半島！佐田岬】伝統的素潜り漁で獲れた伊勢海老ランチ＆漁船クルーズ	●		●		●			
31			佐田岬】伝統的素潜り漁で獲れた幻の赤ウニと伊勢海老ランチ＆漁船クルーズ	●		●		●			
32	伊方町	伝宗寺	【お寺体験】1000年の大クスの木の見学とお抹茶でほっこり♪御朱印付き	●			●				
33			【座禅＆精進料理】1000年の大クスの木の見学と座禅体験と精進ランチ♪御朱印付き		●		●	●			
34	伊方町	佐田岬観光公社	【四国最西端】日没後の数分しか見られない佐田岬灯台エメラルドタイムツアー	●	●	●	●				
	伊方町	民宿みちもと									
35	西予市	宇和民具館	ゴム銃作りか和紙のミニ行灯作りか選べるクラフト体験～プレゼント付！～	●	●		●		●		
36			【かまど炊きのお昼ごはん＆お土産付】戦前のくらし体験～80年前のくらしや遊び～		●		●	●			
37	西予市	宇和米博物館	日本一長い廊下で懐かしの雑巾がけ	●	●		●				
38	西予市	西予市観光物産協会	四国西予ジオパークを楽しむ!E-BIKEジオライドツアー法華津峠編	●		●					
39			ジオクルーズ＆いか釣り体験		●	●					

No	市町	事業者名	プラン名	種別		ジャンル					モデルコース
				個人	団体	自然・アクティビティ	歴史文化	グルメ	ものづくり	産業観光	
40	西予市	西予市観光物産協会	お土産付き！明治の授業体験	●	●		●				●
41			お土産付き！江戸時代～明治時代にタイムスリップ		●		●				●
42			お土産付き！かまど体験		●		●	●			
43	西予市	ゆうぼくの里	【個人】＼ゆうぼくブランド牛食育体験＆BBQツアー／「肉用牛」の生産現場体験！	●				●		●	
44			【団体】＼ゆうぼくブランド牛食育体験＆BBQツアー／「肉用牛」の生産現場体験！		●			●		●	●
45			＼ブランド牛熟成肉BBQツアー／お肉のご説明をした上でBBQを楽しんでもらいます！	●	●			●			
46			無添加ソーセージ手作り体験！ソーセージはボイルしてその場で食べるかお持ち帰り！					●			
47	西予市	着物体験タイムトリップ	お好きな着物姿に美しく変身！江戸末期から明治の情緒ある町並みをお楽しみください	●			●				
48	西予市	かりとりもさくの会	狩浜の段々畑ガイドツアー！国の重要文化的景観を地元ガイドさんと歩きましょう	●	●	●	●				●
49			＼わくわくカゴ漁体験／明浜町で盛んな”カゴ漁”を体験！	●		●					
50			＼明浜・防波堤釣り体験／道具はそろっているので手ぶらでOK	●		●					
51			＼養殖場餌やり体験／宇和海で盛んな養殖業を体験しよう!	●		●				●	
52			＼真珠アクセサリー作り＆工場見学／世界に一つだけのジュエリーを作ろう！	●	●				●	●	
53	西予市	平井農場	《愛媛で唯一の酪農教育ファーム》～農家で休日を～平井農場で【酪農体験】	●		●				●	
54	西予市	みかめ本館	屋形船でゆったり三瓶湾ジオクルージング	●	●	●	●				●
55	西予市	農家レストラン食堂ゆすかわ	リコピンズ特製！桃太郎トマト窯焼きピザづくり		●			●			
56	西予市	NPO法人シルミルのむら	防災体験　語り部と歩く被災地ウォーク＆元気ちゃんこランチ	●	●		●	●			
57			土俵で相撲体験！！ちゃんこランチ付き	●	●		●	●			
58			ガイドによる乙亥会館見学！ちゃんこランチ付き	●	●		●	●			
59			オリジナル竹あかりを作ろう	●	●				●		
60			シルクとミルクの里で作る！シルクコースターと博物館ガイド	●					●	●	
61	西予市	のぼり坂のカルフール	古民家宿で アフリカ布のシュシュ造りとスパイスカレー（1万kmコーヒー付）	●				●	●		
62	西予市	大塚康典牧場	【特別企画】米と和牛の生産者がおもてなし！Aランク和牛の本格ウェーバーBBQ	●	●			●			
63	宇和島市	真珠会館（愛和観光）	真珠シニアドバイザーと作る本格アクセサリー作りと活き〆鯛のフルコース	●	●			●	●		
64			真珠シニアドバイザーと作る本格アクセサリー作り　～本真珠や本貴石使用～	●	●				●		
65	宇和島市	南レク	日帰りオートキャンプ場＆バレルサウナ　宇和海の絶景で整う醍醐味！	●		●					
66			四国最大規模の日本庭園と古民家スウィーツセットプラン	●		●		●			
67			紫電改・ゴーカート・南楽園！宇和島・愛南周遊プレゼント付きお楽しみパック	●		●	●				
68			【季節の花と郷土料理】四国最大規模の日本庭園と宇和島鯛めしセットプラン	●		●		●			●
69			愛媛の隠れた郷土料理「いもたき」を初秋の日本庭園南楽園で味わう特別なひと時		●	●		●			
70	宇和島市	安岡蒲鉾店	宇和島じゃこ天手作り体験	●	●			●		●	●
71			宇和島じゃこ天手作り体験＆かまどDEみま米心もおなかもほっくほく！！	●				●		●	
72	宇和島市	うわじまプロジェクト	みかん鯛養殖体験ツアー	●	●					●	●
73	宇和島市	宇和島市観光物産協会	【年4回の限定イベント】1トンを超える巨大牛が激突！！宇和島定期闘牛大会		●		●				●
74			宇和海クルーズ		●	●					●
75	宇和島市	Yamashita-Pearl	漁船クルーズと真珠取り出し体験◇11種類のアクセサリーからお好きなのを選びます！	●		●			●		
76	宇和島市	utsukushimi 宇和島店	《手作り指輪体験》～記念日や旅の思い出作りに～カップルやお友達同士におすすめ	●					●		
77	宇和島市	手釣り体験 こもこもshop	釣り(釣り堀・渓流釣り・海釣り・釣り船等)	●		●					
78	宇和島市	GO―HIGHTAKAキャンプ場	カヌー・カヤック	●		●					
79	宇和島市	宇和島市文化・スポーツ課	＼新名所！／令和5年愛媛で3地区目の「重伝建」に選定！津島町岩松の町並み散策		●		●				●

No	市町	事業者名	プラン名	種別		ジャンル					モデルコース
				個人	団体	自然・アクティビティ	歴史文化	グルメ	ものづくり	産業観光	
80	鬼北町	鬼北町　企画振興課	歴史を感じ、自然に親しむ　「奈良山等妙寺史跡公園」散策	●		●	●				●
81	松野町	松野町教育委員会	国指定史跡「河後森城跡」をめぐる歴史文化ガイドツアー	●	●		●				
82	松野町	道の駅虹の森公園まつの	【四万十川に近い松野町】おさかな館入館＆ガラス工房でサンドブラスト体験	●					●		●
83	松野町	フォレストキャニオン	四万十源流・愛媛滑床渓谷・キャニオニング半日	●	●	●					
84	松野町	グッドリバー	【愛媛・滑床】【キャニオニング1日】滑床渓谷キャニオニング	●	●	●					
85	松野町	BBQ城	BBQ侍がおもてなし！宇和海の新鮮な魚介類を使って美味しくて楽しいBBQ！	●				●			
86	愛南町	SeaWest（西海観光船）	無人島の海中散歩⁉　シーウォーカー体験（メディカード付）	●		●					
87			鼻で息ができる！国立公園の無人島でフリーブリーズスノーケル	●		●					
88			国立公園の海底が見える船で魚やサンゴの群生観察～ガイヤナ～	●	●	●					●
89	愛南町	愛南町観光協会	【お車利用】愛南グルメと絶景の集落ガイドセットプラン	●			●	●			●
90	愛南町	あいなんかわうそ村海の駅	【バナナボート・あいなんかわうそ村海の駅】子どもから大人まで楽しめる夏の定番！	●		●					
91	愛南町	マリンランドひらばえ	選べるマリンレジャー体験～SUP＜スタンドアップパドルボート	●		●					
92	愛南町	わかき真珠	【あこや真珠でアクセサリー作り体験♪】自分だけのアクセサリーを作りましょう！	●					●		
93	愛南町	DIVE 愛南	愛媛県・最南端の海で【スノーケリング!】小学生から参加OK♪♪	●		●					
94	愛南町	上甲商会	＼贅沢プラン／御荘湾の絶品ぷりっぷり！「岩牡蠣」炭火焼き御膳	●	●			●		●	●

1	【夏限定】内子の町並みを浴衣で♪チェキ1枚プレゼント・男性用浴衣もあり	新規	既存	市町名
			○	内子町

ジャンル	自然・アクティビティ	歴史・文化	グルメ	ものづくり	産業観光
		○			
	その他	（　　）			
ターゲット	若者	ファミリー	シニア層	教育旅行	外国人
	○				○
	その他	（　　）			

商品概要

内子町の町並みは、重要伝統的建造物保存地区として国の選定を受けています。木蠟産業で栄えたレトロな町並みには浴衣姿がとっても映えますよ。特別な旅の思い出として、夏ならではの浴衣のまち歩きをお楽しみください。
オプション（別料金）でヘアアレンジもお引き受けできます。

イチ押しポイント

レトロな町並みで浴衣で町歩き♪旅気分がさらに盛り上がります。
浴衣と帯、下駄、かごバッグのレンタル、着付けがセットになっています。
男性用浴衣もありますので、カップルでのご利用もおすすめです。

スケジュール（コース内容）

ご利用可能時間：10:00～16:00
着付け終了後にチェキ1枚とまち歩きMAPプレゼント

詳　細

旅行形態	個人向け	○	団体向け					
設定期間	通年	○	期間限定					
設定除外日	火・水・木曜日（祝日の場合は営業）、年末年始							
貸出場所（住所）	手しごと職人の家「うちこの和」（愛媛県喜多郡内子町内子2899-2）							
集合時間	10:00～14:00							
所要時間	おすすめは2～3時間							
料金（一人当たり）	5500円							
	ヘアアレンジご希望の場合は、別途　2,200円（税込）女性のみ。							
料金に含まれるもの	浴衣・帯・下駄・バッグのレンタル、着付け							
販売手数料	15%							
募集人員（定員）	6名							
最少催行人員	2名							
申込み締切日	出発の14日前							
精算方法	現地決済	○	事前オンライン決済					
言語対応	英語		韓国語		中国語		その他	
交通アクセス	JR内子駅から徒歩20分（1.2km） 内子五十崎ICから車５分（町並駐車場）徒歩10分							
駐車場	あり							
取消料	体験日の前日から起算して8日前まで無料 7日前20% 2日前40% 当日及び無連絡100%							
その他注意事項	【当日の服装について】 女性は首元が前後、男性は前が大きく空いている肌着（タンクトップやランニング）をお召しになってください。また、女性はワイヤーなしのブラジャーもしくはブラトップなどをお召しになることをお勧めします。下着は股上の浅いものの方がお手洗いの際に脱ぎ着がしやすいのでお勧めです。							

申込み・問合せ先

事業者名	一般社団法人内子町観光協会
担当者	梶尾太一郎（着物体験は三好美智子）
電話番号	0893-44-3790
緊急連絡先	同上
E-MAIL	contact@uchiko.info
公式HP	we-love-uchiko.jp

2	【夏限定】まち歩き×浴衣カップルプラン♪女性ヘアアレンジ＆フォト30カット付	新規	既存	市町名
			○	内子町

ジャンル	自然・アクティビティ	歴史・文化	グルメ	ものづくり	産業観光
		○			
	その他	（　　）			
ターゲット	若者	ファミリー	シニア層	教育旅行	外国人
	○				○
	その他	（　　）			

商品概要

内子町の町並みは、重要伝統的建造物保存地区として国の選定を受けています。木蠟産業で栄えたレトロな町並みには浴衣姿がとっても映えますよ。大切な方との特別な旅の思い出作りにおすすめの、女性のヘアアレンジとプロカメラマンによる撮影付きのカップルプランです。浴衣姿でお二人だけの特別なまち歩きをお楽しみください。
※画像は、着物の撮影時のものです。

イチ押しポイント

レトロな町並みで着物を着て町歩き♪旅気分がさらに盛り上がります。
浴衣と帯、下駄、かごバッグのレンタル、着付け、ヘアアレンジ（女性のみ）、フォトがセットになっています。
記念日をはじめ、特別な思い出作りにおすすめです。

スケジュール（コース内容）

ご利用可能時間：10:00～16:00
着付け終了後にまち歩きMAPプレゼント

詳　細

旅行形態	個人向け	○	団体向け					
設定期間	通年	○	期間限定					
設定除外日	火・水・木曜日（祝日の場合は営業）、年末年始							
貸出場所（住所）	手しごと職人の家「うちこの和」（愛媛県喜多郡内子町内子2899-2）							
集合時間	10:00～14:00							
所要時間	おすすめは2～3時間							
料金（2名様）	2名様で35000円							
料金に含まれるもの	浴衣・帯・下駄・バッグのレンタル、着付け、ヘアアレンジ（女性のみ）、 フォト30カット（二週間後を目途に後日メールにてお送り）							
販売手数料	15%							
募集人員（定員）	2名							
最少催行人員	2名							
申込み締切日	出発の14日前							
精算方法	現地決済	○	事前オンライン決済					
言語対応	英語		韓国語		中国語		その他	
交通アクセス	JR内子駅から徒歩20分（1.2km） 内子五十崎ICから車５分（町並駐車場）徒歩10分							
駐車場	あり							
取消料	体験日の前日から起算して8日前まで無料 7日前20% 2日前40% 当日及び無連絡100%							
その他注意事項	【当日の服装について】 女性は首元が前後、男性は前が大きく空いている肌着（タンクトップやランニング）をお召しになってください。また、女性はワイヤーなしのブラジャーもしくはブラトップなどをお召しになることをお勧めします。下着は股上の浅いものの方がお手洗いの際に脱ぎ着がしやすいのでお勧めです。							

申込み・問合せ先

事業者名	一般社団法人内子町観光協会
担当者	梶尾太一郎（着物体験は三好美智子）
電話番号	0893-44-3790
緊急連絡先	同上
E-MAIL	contact@uchiko.info
公式HP	we-love-uchiko.jp

3	地元ガイド付き「内子町まち歩き」	新規	既存	市町名
			○	内子町

ジャンル	自然・アクティビティ	歴史・文化	グルメ	ものづくり	産業観光
		○		○	
	その他	（　　）			
ターゲット	若者	ファミリー	シニア層	教育旅行	外国人
	○	○	○		
	その他	（　　）			

商品概要

１．地元のガイドが伝統的建造物群保存地区をメインに、内子町の代表的な観光スポットを歩きながらガイドします。
２．所要時間は１時間～２時間を目安に、相談に応じてガイド時間を調整します。
３．１名当たりの料金は500円で、４名以下の場合は１グループあたり2,000円です。（入館料は別途必要。）
　※「木蠟資料館上芳我邸」「商いと暮らし博物館」「内子座」のいずれかにご入館いただく必要があります。
　※内子座はR6.9より長期休館中です。楽屋のみ入館できます。
４．1週間前までの事前予約制です。

イチ押しポイント

伝統的建造物群保存地区である「八日市・護国地区」から重要文化財内子座までの約1.2ｋｍの区間を、地元のガイドが楽しく案内します。内子町が栄えた歴史的な背景や、それぞれの建造物の見どころなどを分かりやすく案内します。

スケジュール（コース内容）

1.待ち合わせ（内子町町並駐車場・内子町役場内子分庁）
2.予め申込のあったコースに従ってガイド（A・B・Cコース）
3.ガイド料金のお支払い（最初にガイドへ直接お渡しください。）
　※各施設の入館料はその都度、各施設へお支払いください。

詳　細

旅行形態	個人向け	○	団体向け	○		
設定期間	通年	○	期間限定			
設定除外日	年末年始					
集合場所（住所）	内子町並駐車場または内子町役場内子分庁					
集合時間	応相談					
所要時間	60分～120分					
料金（一人当たり）	1名あたり500円、ただし、4名以下の場合は1グループあたり2,000円 「木蠟資料館上芳我邸」「商いと暮らし博物館」「内子座」のいずれかにご入館いただく必要があります。※入館料は別途支払いが必要。※内子座は長期休館中のため楽屋のみ入館可。					
料金に含まれるもの	ガイド料					
販売手数料	なし					
募集人員（定員）	ガイド1人が案内できる上限人数は20人です。					
最少催行人員	1名（但し、料金は4名以下の場合は1グループあたり2,000円）					
申込み締切日	1週間前					
精算方法	現地決済	○	事前オンライン決済			
言語対応	英語		韓国語		中国語		その他	
交通アクセス	(1)松山自動車道内子・五十崎ＩＣから車で約10分 (2)松山空港から高速道路で約40分 (3)JR内子駅から徒歩約15分（内子町役場内子分庁待ち合わせの場合）					
駐車場	あり。内子町並駐車場（有料・普通車65台／バス15台可能）					
取消料	なし。前日までにご連絡ください。					
その他注意事項	ガイド申込を受け付けたのちにガイドの調整を行い、ご連絡いたします。 ガイドの調整がつかずお引き受けできない場合があります。					

申込み・問合せ先

事業者名	内子町町並みガイドの会
担当者	西谷（内子町ビジターセンター内・事務局）
電話番号	0893-44-3790
緊急連絡先	
E-MAIL	visitor-c@town.uchiko.ehime.jp
公式HP	https://www.we-love-uchiko.jp/stroll/stroll_guide/

4	つかの間の非日常！河原でアートヒーリング（からり特製内子豚バーガー付）	新規	既存	市町名
		○		内子町

ジャンル	自然・アクティビティ	歴史・文化	グルメ	ものづくり	産業観光
	○		○	○	
	その他	（　　）			
ターゲット	若者	ファミリー	シニア層	教育旅行	外国人
	○	○			○
	その他	（　　）			

商品概要

人気の道の駅「内子からり」の河原で自然をたっぷり感じながら、ちょっぴりアート体験はいかがですか？
目を閉じて、木々が風にそよぐ音や川のせせらぎに耳を澄ませ、キレイな空気を胸いっぱいに吸うだけで芸術家に変身！
ドングリや落ち葉、河原の小石を使ってアート作品作りにチャレンジしてみてください。
あとは、地産の人気食材を使用した「からり特製オリジナルハンバーガー＆ドリンク」をご準備いたしますので、
アートな余韻を楽しみながらふれあい広場や川原などお好みの場所でお召し上がりください。

イチ押しポイント

お手軽に自然とアートをお楽しみいただけます。
敷地内の手作りパン工房のバンズに内子豚と新鮮野菜を具材にしたオリジナルハンバーガーも一緒にどうぞ！

スケジュール（コース内容）

11:00　ふれあい広場に集合後、河原でプチ自然体験とアート作品作り
12:00　からり特製内子豚バーガー（ドリンク付）で屋外ランチをお楽しみください

詳　細

旅行形態	個人向け		○	団体向け			
設定期間	通年	○	期間限定				
設定除外日	土日祝祭日、年末年始等（予約状況より変更があります）						
集合場所（住所）	フレッシュパークからりふれあい広場（内子町内子2452番地）						
集合時間	9:50						
所要時間	約2時間						
料金（一人当たり）	2500円（子供同料金）						
料金に含まれるもの	ガイド料金、自然体験（30分）、アート体験（30分）、 特製オリジナルハンバーガー（ドリンク付）						
販売手数料	15%						
募集人員（定員）	10名						
最少催行人員	2名						
申込み締切日	出発の前日						
精算方法	現地決済		○	事前オンライン決済			
言語対応	英語		韓国語		中国語		その他
交通アクセス	JR内子駅から徒歩19分（1.4km）※内子駅にレンタサイクルあり 内子五十崎ICから車3分						
駐車場	あり						
取消料	体験日の前日から起算して8日前まで無料 7日前20% 2日前40% 当日及び無連絡100%						
その他注意事項	雨天の場合は屋内体験となります。						

申込み・問合せ先

事業者名	（株）内子フレッシュパークからり
担当者	木ノ下
電話番号	0893-43-1122
緊急連絡先	
E-MAIL	karari@cnw.ne.jp
公式HP	https://www.karari.jp/

5	ギルディング（金属箔）和紙ポストカード　ワークショップ	新規	既存	市町名
			○	内子町

ジャンル	自然・アクティビティ	歴史・文化	グルメ	ものづくり	産業観光
		○		○	
	その他	（　　）			
ターゲット	若者	ファミリー	シニア層	教育旅行	外国人
	○	○	○	○	○
	その他	（　　）			

商品概要

愛媛伝統工芸大洲手漉き和紙とフランスの金属箔技法ギルディング、
二つの国の伝統工芸を融合させたギルディング和紙を展開する五十崎社中が提供するワークショップ。
複数の柄から2枚デザインを選んでいただき、さまざまな色の箔を使って世界でオンリーワンのポストカードを作りましょう。

イチ押しポイント

子供から大人まで、国籍問わず大人気のワークショップ。30分から40分ほどで終了しお持ち帰りできます。
満足度９９％。世界でもここでしかやっていないワークショップです。是非体験してみてください。

スケジュール（コース内容）

現地集合。受付で料金お支払の後、体験スタート。
柄を２つ選び、あらかじめ糊付けしてある手漉き和紙の上に好きな箔を置きます。
全面に箔を置いた後にローラーで圧着。その後ブラシで擦ると豪華絢爛なギルディング装飾が完成！

詳　細

旅行形態	個人向け	○	団体向け	○			
設定期間	通年	○	期間限定				
設定除外日	お盆休み、年末年始						
集合場所（住所）	〒795-0303 愛媛県喜多郡内子町平岡１２４０－１						
集合時間							
所要時間	40分						
料金（一人当たり）	1650円税込						
料金に含まれるもの	全て						
販売手数料	10～15%						
募集人員（定員）	８名（団体の場合は複数回に分けて開催可能）						
最少催行人員	2名						
申込み締切日	1週間前						
精算方法	現地決済	○	事前オンライン決済				
言語対応	英語		韓国語		中国語		その他
交通アクセス	車、自転車、徒歩（JR内子駅）						
駐車場	5台						
取消料	当日は100% 一日前まで無料						
その他注意事項							

申込み・問合せ先

事業者名	株式会社五十崎社中
担当者	齋藤宏之
電話番号	0893−44−4403
緊急連絡先	090−3226−5002
E-MAIL	ikazakishachu@space.ocn.ne.jp
公式HP	www.ikazaki.jp

6	平安時代から手漉きの伝統を継ぐ天神産紙工場　手漉き和紙　ワークショップ	新規	既存	市町名
			○	内子町

ジャンル	自然・アクティビティ	歴史・文化	グルメ	ものづくり	産業観光
		○		○	○
	その他	（　　）			

ターゲット	若者	ファミリー	シニア層	教育旅行	外国人
	○	○	○	○	○
	その他	（　　）			

商品概要

愛媛伝統工芸大洲手漉き和紙製作体験

イチ押しポイント

子供から大人まで、国籍問わず大人気のワークショップ。40−50分ほどで終了しお持ち帰りできます。
職人による説明、和紙漉き（約40cm x 60cm)、乾燥作業
作った和紙はランプシェードやランチョンマット、テーブルマットなど色々とお使い頂けます

スケジュール（コース内容）

現地集合。受付で料金お支払の後、体験スタート。

詳　細

旅行形態	個人向け	○	団体向け	○		
設定期間	通年	○	期間限定			
設定除外日	お盆休み、年末年始					
集合場所（住所）	〒795-0303 愛媛県喜多郡内子町平岡１２４０−１					
集合時間						
所要時間	40分					
料金（一人当たり）	1650円税込					
料金に含まれるもの	全て					
販売手数料	10～15%					
募集人員（定員）	10名（団体の場合は複数回に分けて開催可能）					
最少催行人員	2名					
申込み締切日	1週間前					
精算方法	現地決済	○	事前オンライン決済			
言語対応	英語		韓国語		中国語		その他	
交通アクセス	車、自転車、徒歩（JR内子駅）					
駐車場	5台					
取消料	当日は100% 一日前まで無料					
その他注意事項						

申込み・問合せ先

事業者名	株式会社天神産紙工場
担当者	齋藤宏之
電話番号	0893−44−2002
緊急連絡先	090−3226−5002
E-MAIL	tenjinsanshi@gmail.com
公式HP	

7	＼内子夢ワイン5種の試飲ツアー／お気に入りのワインとの出会い	新規	既存	市町名
			○	大洲市

ジャンル	自然・アクティビティ	歴史・文化	グルメ	ものづくり	産業観光
			○		
	その他	（　　）			
ターゲット	若者	ファミリー	シニア層	教育旅行	外国人
	○		○		○
	その他	（　　）			

商品概要

地元内子で長年にわたりぶどう造りに携わってきた生産者が、自分の農場で採れたぶどうからワインを造りたいとの夢を持ち、70歳でその夢を実現。内子町で醸造所を開設し、平成22年に内子ワイナリーとしてオープン。
このツアーでは、ワイン造りに至る背景や製造するワインの特徴など、内子ワイナリ直売所サロン室においてオーナー自らの説明を画像を交えながら聞いていただき、当ワイナリーで製造する5種のワインの試飲を楽しみます。また、ワインに関する○×クイズもあり、より多くを答えた方にボトルワインをプレゼント！

イチ押しポイント

ワイン造りへのオーナーの熱い思いと共に「内子夢わいん」が生まれた内子の自然を身近に感じながら、巨峰など生食用ぶどうから造られたワインや内子に自生する山ぶどうワインが味わえます。お好みのワイン（各720ml・360mlボトル）はその場で購入、発送もOK

スケジュール（コース内容）

内子ワイナリー直売所に集合。「内子夢わいん」にまつわるオーナーからの説明と5種ワインの試飲。クイズに挑戦。ワインの直売。

詳　細

旅行形態	個人向け	○	団体向け	○		
設定期間	通年	○	期間限定			
設定除外日	水曜日、年末年始					
集合場所（住所）	愛媛県大洲市喜多山113番地 観光ふじブドウ園内　内子ワイナリー直営店					
集合時間	10:00/14:00					
所要時間	1時間					
料金（一人当たり）	500円					
料金に含まれるもの	全種のワインの試飲					
販売手数料	10%					
募集人員（定員）	1回40名まで					
最少催行人員	2名					
申込み締切日	3日前					
精算方法	現地決済	○	事前オンライン決済			
言語対応	英語	○	韓国語		中国語		その他
交通アクセス	(1)松山自動車道内子・五十崎ＩＣから車で約５分 (2)松山自動車道大洲ＩＣから車で約10分 (3)国道56号線内子町黒土坊交差点より3分(4)JR内子駅/五十崎駅車～車で約5分					
駐車場	駐車場あり（無料・100台可能）※大型バスも可能					
取消料	当日：　遊び・体験料金の100% 無連絡キャンセル：　遊び・体験料金の100% キャンセル締切：遊び・体験2日前の17:00まで					
その他注意事項	※20歳未満の飲酒は法律で禁止されています。20歳未満の方に対しては酒類を販売しません。					

申込み・問合せ先

事業者名	企業組合内子ワイナリー
担当者	藤渕　利通
電話番号	0893-25-4281
緊急連絡先	090-4976-2723
E-MAIL	f-budou@extra.ocn.ne.jp
公式HP	http://fujibudouen.sakura.ne.jp/

8	五十崎凧博物館で凧作り・凧揚げ体験	新規	既存	市町名
		○		内子町

ジャンル	自然・アクティビティ	歴史・文化	グルメ	ものづくり	産業観光
				○	
	その他	（　　）			
ターゲット	若者	ファミリー	シニア層	教育旅行	外国人
	○	○		○	○
	その他	（　　）			

商品概要

伝統ある五十崎特産の和紙と竹を使った凧作り体験
五十崎独自の文化である『凧文字』を使って、オリジナルの凧を作ることができます。
凧博物館横の小田川で作った凧はすぐに揚げることができます。
あなたも凧で風を感じてください！

イチ押しポイント

名前や好きな言葉を凧に出来ます！
愛媛県イメージアップキャラクター『みきゃん』のイラスト凧も作ることができます。
ベテランスタッフがサポートしますので、初めての方でも楽しむことが出来ます。

スケジュール（コース内容）

1.凧に文字とイラストのどちらかを描いていきます。
2.文字・イラストに絵具で色を塗ります。
3.絵具が乾いてから、凧を揚げるための根付け糸を取り付けます。
4.凧博物館の横にある、小田川河川敷で凧揚げを行います。

詳　細

旅行形態	個人向け	○	団体向け				
設定期間	通年	○	期間限定				
設定除外日	毎週月曜日（祝日の場合を除く）・年末年始						
集合場所（住所）	愛媛県喜多郡内子町五十崎甲1437						
集合時間	9:00/10:00/11:00/13:00/14:00						
所要時間	２時間						
料金（一人当たり）	2,000円						
料金に含まれるもの	凧博物館入館料						
販売手数料	15%						
募集人員（定員）	1～４人　（団体のお客様はお問い合わせください。）						
最少催行人員	１人						
申込み締切日	３日前						
精算方法	現地決済	○	事前オンライン決済				
言語対応	英語		韓国語		中国語		その他
交通アクセス	松山自動車道内子五十崎ICから車で5分 JR予讃線内子駅からレンタルサイクルで約10分						
駐車場	駐車場 あり/30台						
取消料	当日：体験料の100% 無連絡キャンセル：体験料の100% キャンセル締切：　体験1日前の16:30まで						
その他注意事項	雨天時の凧揚げ体験はできません。						

申込み・問合せ先

事業者名	五十崎凧博物館
担当者	山本　浩史
電話番号	0893-44-5200
緊急連絡先	
E-MAIL	hiro-yamamoto@town.uchiko.ehime.jp
公式HP	https://www.ikazaki.ne.jp/takohaku/index.html

9	日本三大鵜飼の一つ「大洲のうかい」	新規	既存	市町名
			○	大洲市

ジャンル	自然・アクティビティ	歴史・文化	グルメ	ものづくり	産業観光
	○	○			
	その他	（　　）			
ターゲット	若者	ファミリー	シニア層	教育旅行	外国人
		○	○		
	その他	（　　）			

商品概要

「大洲のうかい」は日本三大うかいと称される。篝火を炊いた鵜匠船と客船の屋形船が併走して川下りをする、国内でも珍しい「合わせうかい」という手法で行われ、鵜が水飛沫をあげながら魚を獲る光景を間近で見ることができる。鵜を操る鵜匠は烏帽子に腰蓑姿をしており、巧みな手縄さばきは息を呑むほど見事である。さらには、月夜に浮かぶ大洲城や臥龍山荘を眺めることもでき、水郷大洲の夏を五感で味わうことができる。

イチ押しポイント

大洲のうかい特有の合わせ

スケジュール（コース内容）

18:00　　20:20
うかいレストプラザ＝＝肱川うかい体験＝＝大洲城下下船上

詳　細

旅行形態	個人向け		団体向け	○		
設定期間	通年		期間限定	6月1日～9月20日		
設定除外日						
集合場所（住所）	うかいレストプラザ					
集合時間	18:00					
所要時間	約2時間半					
料金	貸切船（大型）60,500					
	貸切船（小型）36,300					
	上記船代プラス食事代、飲み物代が必要です					
料金に含まれるもの	鵜飼い船貸切料					
販売手数料	無し					
募集人員（定員）	20名					
最少催行人員	1名					
申込み締切日	7日前					
精算方法	現地決済	○	事前オンライン決済			
言語対応	英語		韓国語		中国語		その他	請求書対応
交通アクセス						
駐車場	第一観光駐車場					
取消料	7日前から100%					
その他注意事項	肱川増水により中止の場合あり					

申込み・問合せ先

事業者名	一般社団法人　キタ・マネジメント（愛媛県知事　登録旅行業　第３－２１０号）
担当者	横山／新田
電話番号	0893-24-7060
緊急連絡先	
E-MAIL	ozu_tourist_info@kita-m.com
公式HP	

10	早朝特別貸切臥龍山荘アーリーモーニング	新規	既存	市町名
			○	大洲市

ジャンル	自然・アクティビティ	歴史・文化	グルメ	ものづくり	産業観光
		○			
	その他	（　　）			
ターゲット	若者	ファミリー	シニア層	教育旅行	外国人
			○		
	その他	（　　）			

商品概要

早朝の静寂の中、臥龍山荘を貸切職人が趣向を凝らした建築美をお楽しみください。
四季折々の表情を変える景観をご堪能ください。

イチ押しポイント

臥龍山荘早朝貸し切り

スケジュール（コース内容）

8:00　　9:00
臥龍山荘＝施設内案内＝臥龍山荘

詳　細

旅行形態	個人向け			団体向け	○		
設定期間	通年	○	期間限定				
設定除外日							
集合場所（住所）	臥龍山荘						
集合時間	8:00						
所要時間	1時間						
料金	10名まで18000円、11名以上@1800×人数						
料金に含まれるもの	ガイド料、早朝施設貸切料						
販売手数料	無し						
募集人員（定員）	20名						
最少催行人員	1名						
申込み締切日	7日前						
精算方法	現地決済	○	事前オンライン決済				
言語対応	英語	○	韓国語		中国語	○	その他　請求書対応
交通アクセス							
駐車場	まちの駅あさもや						
取消料	7日前から100%						
その他注意事項							

申込み・問合せ先

事業者名	一般社団法人　キタ・マネジメント（愛媛県知事　登録旅行業　第３－２１０号）
担当者	横山／新田
電話番号	0893-24-7060
緊急連絡先	
E-MAIL	ozu_tourist_info@kita-m.com
公式HP	

11	夜間特別貸切大洲城ナイトツアー	新規	既存	市町名
			○	大洲市

ジャンル	自然・アクティビティ	歴史・文化	グルメ	ものづくり	産業観光
		○			
	その他	（　　）			
ターゲット	若者	ファミリー	シニア層	教育旅行	外国人
			○		
	その他	（　　）			

商品概要

閉館後の大洲城を貸し切って、甲冑を着たガイドが大洲城をご案内
完全復元のストーリーと合わせて大洲城の歴史に触れる。
また、夜間限定御城印をプレゼント

イチ押しポイント

ナイトツアー特別御城印

スケジュール（コース内容）

18:00　　19:00
大洲城＝城内案内＝大洲城

詳　細

旅行形態	個人向け			団体向け	○		
設定期間	通年	○	期間限定				
設定除外日							
集合場所（住所）	大洲城						
集合時間	18:00						
所要時間	1時間						
料金	10名まで18000円、11名以上@1800×人数						
料金に含まれるもの	夜間貸切料、ガイド料、特別御城印料						
販売手数料	無し						
募集人員（定員）	20名						
最少催行人員	1名						
申込み締切日	7日前						
精算方法	現地決済	○	事前オンライン決済				
言語対応	英語		韓国語		中国語		その他　請求書対応
交通アクセス							
駐車場	第一観光駐車場						
取消料	7日前から100%						
その他注意事項							

申込み・問合せ先

事業者名	一般社団法人　キタ・マネジメント（愛媛県知事　登録旅行業　第３－２１０号）
担当者	横山／新田
電話番号	0893-24-7060
緊急連絡先	
E-MAIL	ozu_tourist_info@kita-m.com
公式HP	

12	【カヌー体験！ガイド＆ランチ付】「城下町大洲」清流ひじかわダウンリバー！ ガイド付きだから初めての方も安心♪	新規	既存	市町名
			○	大洲市

ジャンル	自然・アクティビティ	歴史・文化	グルメ	ものづくり	産業観光
	○				
	その他	（　　）			
ターゲット	若者	ファミリー	シニア層	教育旅行	外国人
	○	○			○
	その他	（　　）			

商品概要

大洲市を横断する一級河川である「肱川」でカヌー体験プラン！
カヌー体験後は古民家カフェ「Chez利太郎（シェりたろう）」にてお食事。乗船場「清流の里ひじかわ」までとお食事後に「あさもや」までお車で送迎いたします。流れも穏やかでガイド同行なのでお気軽に体験できます！
自然に囲まれて心身ともにリフレッシュしてください！

イチ押しポイント

・ガイドと一緒に肱川の自然に触れながら、カヌーでの冒険を楽しんでみませんか！
・肱川の穏やかな流れをカヌーで楽しんだ後は、美味しいランチで心もお腹も満腹！
・心身ともにリフレッシュ！！

スケジュール（コース内容）

・8:50～9:00：大洲まちの駅「あさもや」集合・出発
・11:00～11:20：道の駅「清流の里ひじかわ」へ移動（お車で送迎）
・11:20～12:00：カヌー体験『ダウンリバー』自然に囲まれて穏やかな流れの中川下り
・12:00～12:40：カヌー下船後、「Chez利太郎」にて着替え・お食事
・12:40～13:00：大洲まちの駅「あさもや」へ移動（お車で送迎）到着・終了

詳　細

旅行形態	個人向け		○	団体向け			
設定期間	通年	○	期間限定				
設定除外日	年末３日間						
集合場所（住所）	愛媛県大洲市大洲649番地1　大洲まちの駅あさもや						
集合時間	8:45						
所要時間	約4時間						
料金（一人当たり）	15,000円						
料金に含まれるもの	インストラクター代、カヌーレンタル代、食事代						
販売手数料	15%						
募集人員（定員）	2人～5人（1予約あたり）						
最少催行人員	2名						
申込み締切日	3日前						
精算方法	現地決済		○	事前オンライン決済			
言語対応	英語		韓国語		中国語		その他
交通アクセス	大洲南ICより車で約5分						
駐車場	専用駐車場あり（無料）　41台（普通車/35台　大型車/6台）						
取消料	当日：　遊び・体験料金の100% 無連絡キャンセル：　遊び・体験料金の100% キャンセル締切：遊び・体験3日前の17:00まで						
その他注意事項	・乗艇は１４歳以上からとなります。 ・濡れてもいい服装でお越しください。着替えをご持参いただいても構いませんが、更衣室のご用意がございませんので、お気を付けください。						

申込み・問合せ先

事業者名	一般社団法人　キタ・マネジメント（愛媛県知事　登録旅行業　第３－２１０号）
担当者	
電話番号	0893-57-6655
緊急連絡先	
E-MAIL	
公式HP	https://jp.visitozu.com/

13	ロングライド（走行距離46km）サイクリングツアー～大洲のSATOYAMA体験～	新規	既存	市町名
			○	大洲市

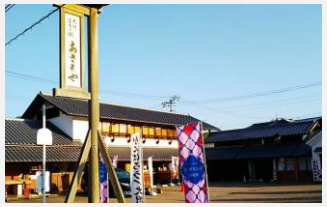

ジャンル	自然・アクティビティ	歴史・文化	グルメ	ものづくり	産業観光
	○	○			
	その他	（　　）			

ターゲット	若者	ファミリー	シニア層	教育旅行	外国人
	○	○			○
	その他	（　　）			

商品概要

【こんな人におすすめ！自然に囲まれてサイクリングツアー】
・大洲の歴史にかかせない肱川沿いをサイクリング。
・大洲～内子間をロングライド。
・棚田百選に選ばれている泉谷の棚田へご案内後コーヒーでひと休憩。
・幕末の志士坂本龍馬の脱藩の道へご案内。

イチ押しポイント

約95枚の水田が四季折々に見せる美しい泉谷の棚田！
土佐藩を脱藩し、長州へ向かう際に駆け抜けた坂本龍馬脱藩の道をたどる！
大洲の歴史にかかせない肱川沿いをサイクリングしてみませんか。

スケジュール（コース内容）

・8:45～9:00：大洲まちの駅「あさもや」集合・準備・出発
・9:00～10:15：まちの駅「Nanze」到着 小休憩
・10:15～11:50：泉谷の棚田到着 約95枚の水田が四季折々に見せる美しい棚田をご観賞
・11:50～13:15：龍馬脱藩の道泉ヶ峠 坂本龍馬が脱藩する際に通ったといわれる道をサイクリング
・13:15～14:15：「Chez利太郎」にてお食事
・14:15～16:00：大洲まちの駅「あさもや」到着・終了

詳　細

旅行形態	個人向け		○	団体向け			
設定期間	通年	○	期間限定				
設定除外日	年末３日間						
集合場所（住所）	愛媛県大洲市大洲649番地1　大洲まちの駅 あさもや						
集合時間	8:45						
所要時間	約7時間						
料金（一人当たり）	23,000円～						
	その他、6,900円～ ブロンプトン自転車での町巡りプランもご用意あり（所要時間2時間）						
料金に含まれるもの	自転車レンタル料（E-BIKE・ヘルメット・バック）、案内ガイド料、昼食代（飲料付）						
	サポート人件費、保険代						
販売手数料	15%						
募集人員（定員）	2人～5人（1予約あたり）						
最少催行人員	2人						
申込み締切日	3日前						
精算方法	現地決済		○	事前オンライン決済			
言語対応	英語		韓国語		中国語		その他
交通アクセス	大洲南ICより車で約5分						
駐車場	専用駐車場あり（無料）　41台（普通車/35台　大型車/6台）						
取消料	当日：　遊び・体験料金の100% 無連絡キャンセル：　遊び・体験料金の100% キャンセル締切:遊び・体験14日前の17:00まで						
その他注意事項	・対象年齢：16歳以上 ・服装：動きやすい服装 天候などの影響により、ご予約後に催行キャンセルのご連絡をさせていただく場合があります。						

申込み・問合せ先

事業者名	一般社団法人　キタ・マネジメント（愛媛県知事　登録旅行業　第３－２１０号）
担当者	
電話番号	0893-57-6655
緊急連絡先	
E-MAIL	
公式HP	https://jp.visitozu.com/

14	城下町大洲【お城下絶景ポタリング＆瀬戸内フルーツサンド付き】英国生まれ！ 人気のブロンプトンで古き良き城下町をガイドと巡る！～ファミリー・女性・カップルにおすすめ～	新規	既存	市町名
			○	大洲市

ジャンル	自然・アクティビティ	歴史・文化	グルメ	ものづくり	産業観光
	○	○	○		
	その他	（　　）			
ターゲット	若者	ファミリー	シニア層	教育旅行	外国人
	○	○	○		○
	その他	（　　）			

商品概要

・古き良き城下町の歴史と文化を体感できる贅沢な時間！
・高品質・高性能、自由自在に移動できる折りたたみ自転車で大洲市内の２つの絶景を巡る旅
・地元民だからこそ知ってるの感動案内人が秘密の場所をご案内！

イチ押しポイント

◆地元の感動案内人が、2つの絶景スポットをご案内！
└①少彦名神社
└②伊予灘ものがたりと大洲城が重なる秘密の絶景スポット
◆人気店！うみとカモメ山下別邸の瀬戸内フルーツサンドをご賞味！

スケジュール（コース内容）

・13:30集合～13:45：大洲まちの駅「あさもや」(自転車の説明と準備)～約2km/15分～
・14:00～14:40：絶景スポット①「少彦名神社」～約4km/30分～
・15:10～15:25：絶景スポット②「伊予灘ものがたり絶景ポイント」 ～約2.5km/20分～
・15:45～16:00：懐かしの肱北昭和の路地裏巡り ～約2km/15分～
・16:15～16:30：人気店！うみとカモメ山下別邸の「瀬戸内フルーツサンド」をご賞味
・16:30終了：大洲まちの駅「あさもや」

詳　細

旅行形態	個人向け			○	団体向け		
設定期間	通年	○	期間限定				
設定除外日	月～木						
集合場所（住所）	愛媛県大洲市大洲649番地1						
集合時間	13:15						
所要時間	約3時間						
料金（一人当たり）	6,900円～ その他4,950円～徒歩での町めぐりプラン・7,200円～人力車での町めぐりプランをご用意						
料金に含まれるもの	案内ガイド、ブロンプトンレンタル代、フルーツサンド						
販売手数料	15%						
募集人員（定員）	2人～5人（1予約あたり）						
最少催行人員	2人						
申込み締切日	3日前						
精算方法	現地決済			○	事前オンライン決済		
言語対応	英語		韓国語		中国語		その他
交通アクセス	大洲南ICより車で約5分						
駐車場	専用駐車場あり（無料） 41台（普通車/35台 大型車/6台）						
取消料	当日： 遊び・体験料金の100% 無連絡キャンセル： 遊び・体験料金の100% キャンセル締切：遊び・体験3日前の17:00まで						
その他注意事項	・当日の散策コースは、状況により予告なく変更される場合があります。 ・年齢制限はありませんが、身長145cm以上の方のみ参加可能です。 ・動きやすい服装と靴（スニーカー）でお越しください。（ロングスカートやハイヒールはご遠慮ください） ・天候により雨具をご持参ください。季節により防寒具をご持参ください。						

申込み・問合せ先

事業者名	一般社団法人 キタ・マネジメント（愛媛県知事 登録旅行業 第３－２１０号）
担当者	
電話番号	0893-57-6655
緊急連絡先	
E-MAIL	
公式HP	https://jp.visitozu.com/

15	【城下町大洲】木とのふれあい：藤田建具店での手作りウッドクラフト体験	新規	既存	市町名
			○	大洲市

ジャンル	自然・アクティビティ	歴史・文化	グルメ	ものづくり	産業観光
				○	○
	その他	（　　）			
ターゲット	若者	ファミリー	シニア層	教育旅行	外国人
	○	○	○		○
	その他	（　　）			

商品概要

【こんな人におすすめ！】（手作りや創造性を楽しみたい人）
このツアーでは、自然の素材を使って創造的な体験を提供します。ウッドフラワー作りや
鉋削り体験を通じて、参加者は手作業の楽しさやクラフトの技術を学ぶ事ができます。

イチ押しポイント

職人が案内し、安全な環境で参加者が自分の作品を創造する手助けをします。
ストレス解消や創造性の向上を求める方、友人や家族と楽しい時間を過ごしたい方に最適な体験です。

スケジュール（コース内容）

木工技術の案内～～木組み体験～～鉋削り体験～～ウッドフラワー製作体験

詳　細

旅行形態	個人向け		○	団体向け			
設定期間	通年	○	期間限定				
設定除外日							
集合場所（住所）	愛媛県愛媛県大洲市長浜町下下須戒						
集合時間	09:50/10:50/12:50/13:50						
所要時間	1時間						
料金（一人当たり）	16,500円～						
料金に含まれるもの	体験費、材料費						
販売手数料	15%						
募集人員（定員）	2人～5人（1予約あたり）						
最少催行人員	2人						
申込み締切日	3日前						
精算方法	現地決済		○	事前オンライン決済			
言語対応	英語		韓国語		中国語		その他
交通アクセス	JR予讃線「伊予出石駅」より徒歩約10分						
駐車場							
取消料	当日：　遊び・体験料金の100% 無連絡キャンセル：　遊び・体験料金の100% キャンセル締切：遊び・体験3日前の17:00まで						
その他注意事項	現地まではレンタカー推奨						

申込み・問合せ先

事業者名	一般社団法人　キタ・マネジメント（愛媛県知事　登録旅行業　第３－２１０号）
担当者	
電話番号	0893-57-6655
緊急連絡先	
E-MAIL	
公式HP	https://jp.visitozu.com/

16	◇着物レンタル町歩きプラン◇小物も一式貸出OK★★女性・カップルにオススメ♪	新規	既存	市町名
			○	大洲市

ジャンル	自然・アクティビティ	歴史・文化	グルメ	ものづくり	産業観光
		○			
	その他	（　　）			
ターゲット	若者	ファミリー	シニア層	教育旅行	外国人
	○	○	○		○
	その他	（　　）			

商品概要

着物レンタル。アンティークな浴衣や、本格的な昔ながらの着物が勢ぞろい！！
おはなはん通りや、臥龍山荘、大洲城など町並みを散策してみませんか？

イチ押しポイント

★アンティークなずなのオススメポイント★
アンティークな浴衣や、本格的な昔ながらの着物が勢ぞろい！！
女性同士はカップルでの町歩きにぴったりです♪

スケジュール（コース内容）

着物をお選びいただきます。（帯や下駄など小物類も一式ご準備はしております）→着付け（約20分）→町歩きへいってらっしゃい♪♪
★時間★午前、午後どちらの方も、【当日17:00まで】にお戻りください。
午前：10:00～13:00　午後：13:00～16:00

詳　細

旅行形態	個人向け		○	団体向け			
設定期間	通年	○	期間限定				
設定除外日	火曜日※事前の予告なしにお休みいただく場合がございます。						
集合場所（住所）	愛媛県大洲市大洲46						
集合時間	午前：10:00～13:00　午後：13:00～16:00						
所要時間	30分						
料金（一人当たり）	6,000円～ （大人も子供も同額）						
料金に含まれるもの							
販売手数料	15%						
募集人員（定員）	※5名様以上の場合は一度お店へ直接お電話ください。						
最少催行人員	2名						
申込み締切日	3日前						
精算方法	現地決済			事前オンライン決済	○		
言語対応	英語		韓国語		中国語		その他
交通アクセス	JR大洲駅から徒歩１５分						
駐車場							
取消料	当日：　遊び・体験料金の100% 無連絡キャンセル：　遊び・体験料金の100% キャンセル締切：遊び・体験1日前の17:00まで						
その他注意事項	・来店時間は、予約後にお送りするメールの記載されている時間をご確認ください。 ・当日はじゃらんから来る予約確定通知メールをご提示ください。 ・足袋をお持ちであればをご持参ください。※500円で購入も可能 ・身長とサイズを質問解答欄でお知らせください。 ・ヘアセットはついておりません。ただご希望の方は有料になりますが、お問い合わせください。髪飾りは少しですがご用意ございます。						

申込み・問合せ先

事業者名	アンティークなずな
担当者	
電話番号	0893-50-8030
緊急連絡先	
E-MAIL	
公式HP	https://nazuna.hp.peraichi.com/antiquekimono

17	【乗馬体験/曳き馬】場内を3周するコースです 初心者の方におすすめ！まずは馬に乗ってみましょう♪	新規	既存	市町名
			○	大洲市

ジャンル	自然・アクティビティ	歴史・文化	グルメ	ものづくり	産業観光
	○				
	その他	（　　）			

ターゲット	若者	ファミリー	シニア層	教育旅行	外国人
	○	○	○		
	その他	（　　）			

商品概要

乗馬体験/曳き馬
馬に乗り、スタッフが引いて場内を3周お散歩します♪
■対象年齢■
6歳以上※身長120センチ以上の方は体験できます

イチ押しポイント

気軽に馬に乗ってみたい方、乗馬は初めての方におすすめ！
とことこ馬の背に揺られながら見る海の景色は最高ですよ！
スタッフがマンツーマンでつきます！初心者の方も安心です♪

スケジュール（コース内容）

海と山を見ながら場内を3周するコースです
■開催時間■
13：00～13：30
13：30～14：00

詳　細

旅行形態	個人向け	○	団体向け				
設定期間	通年	○	期間限定				
設定除外日	火曜日						
集合場所（住所）	愛媛県大洲市長浜町沖浦甲1150						
集合時間	12:50/13:20						
所要時間	15分						
料金（一人当たり）	1,500円（税込）						
料金に含まれるもの							
販売手数料	15%						
募集人員（定員）	1人～4人（1予約あたり）						
最少催行人員	1人						
申込み締切日							
精算方法	現地決済	○	事前オンライン決済				
言語対応	英語		韓国語		中国語		その他
交通アクセス	長浜駅からの送迎可能						
駐車場							
取消料	当日：　遊び・体験料金の0% 無連絡キャンセル：　遊び・体験料金の0% キャンセル締切：遊び・体験1日前の17:00まで						
その他注意事項	・当日雨が降った場合、体験中止となります。ご了承ください。 ・場所がわからない場合はクラブにお電話にてご連絡ください。 ・長浜駅からの送迎可能です。必要な方は質問欄にご記入ください。 ・ほかのご予約、会員の方との兼ね合いで多少お待ちいただく可能性があります。 ・服装：長ズボン、スニーカー　動きやすい服装でお越しください！						

申込み・問合せ先

事業者名	南予ふれあい乗馬クラブ
担当者	
電話番号	0893-59-3501
緊急連絡先	
E-MAIL	nanyo_fureai3536@outlook.jp
公式HP	http://fureai-jc.com/pg76.html

18	＼フォトジェニックな町並みで衣装レンタル／【女子旅や女性の友達同士にもオススメ】	新規	既存	市町名
			○	大洲市

ジャンル	自然・アクティビティ	歴史・文化	グルメ	ものづくり	産業観光
		○			
	その他	（　　）			
ターゲット	若者	ファミリー	シニア層	教育旅行	外国人
	○	○	○		○
	その他	（　　）			

商品概要

大正ロマンな町並みで袴レンタルプラン(対象年齢：12歳以上)
伊予の小京都「大洲」で袴をレンタルして町並みを散策したり写真を撮ったりできます。お着替えの部屋も大正ロマン風にリノベーションしてあるので、天気が悪くても大丈夫。またドリンク1杯がセットになっています。
※着付け専属のスタッフはおりません。一人でも簡単にお着替えが可能な衣装となっております。
（お部屋に着付けの方法を掲示しております。また、分からない箇所などの簡単なアドバイスは可能です。）

イチ押しポイント

★大正ロマンなお部屋でお着替え、スタジオ代わりにも◎
★矢絣模様の袴は歴史情緒あふれる町並みに映えること間違いなし！
★大洲城などを浴衣や和服で巡ってフォトジェニックな旅を楽しもう♪

スケジュール（コース内容）

1.受付：1階の受付は古民家をリノベーションした雑貨店になっています。
2.矢絣模様の袴や浴衣、花魁風の衣装の中から好みのものをチョイス。
3.お着替えの部屋も大正時代をイメージしたデザインになっているので、お天気が悪くても楽しめます。
4.お店の近くには写真映えするスポットもたくさんあるので、そのまま散策したり観光して大洲を一日中楽しめます。
5.衣装はお店の閉店時間までに返却すればオッケー。最後にかわいい雑貨やアクセサリーも見て行ってね。

詳　細

旅行形態	個人向け		○	団体向け			
設定期間	通年	○	期間限定				
設定除外日	月～水,金,土(※祝祭日などは臨時で営業する日もあり)						
集合場所（住所）	愛媛県大洲市大洲373						
集合時間	10:30/11:30/12:30/13:30/14:30/15:30						
所要時間	5~6時間						
料金（一人当たり）	3,000円（税込）～						
	※1組4名様以上でのお申込みで通常料金から500円割引!!						
	大正ロマンルームでの滞在が30分を超えると延滞料金が発生致します。						
料金に含まれるもの	衣装1着のレンタル代、大正ロマンルームの30分使用料、巾着や履物、小物のレンタル料						
販売手数料	15%						
募集人員（定員）	1人～5人（1予約あたり）						
最少催行人員	1人						
申込み締切日	3日前						
精算方法	現地決済		○	事前オンライン決済		○	
言語対応	英語		韓国語		中国語		その他
交通アクセス	大洲まちの駅「あさもや」から徒歩3分 JR予讃線伊予大洲駅より徒歩約20分						
駐車場							
取消料	当日：　遊び・体験料金の100% 無連絡キャンセル：　遊び・体験料金の100% キャンセル締切：遊び・体験1日前の17:00まで						
その他注意事項	・町歩き用に長襦袢、袴下帯を省略した簡単に着替えられるボタン、ファスナータイプの衣装となっています。式典など正式な場への利用には向いておりません。 ・レンタル品につきまして、お客様の故意または不注意による汚損や破損については、衣装代の弁償をしていただきます。 ・ブーツを着用される場合、靴下はご持参ください。 ・ただいま男性用の衣装の準備がございません。						

申込み・問合せ先

事業者名	ヒタキの庭
担当者	
電話番号	050-5468-6261
緊急連絡先	
E-MAIL	hitaki.ozu@gmail.com
公式HP	https://ozu.girly.jp/

19	～船内見学～　操舵室・機関室・客室見学	新規	既存	市町名
		○		八幡浜市

ジャンル	自然・アクティビティ	歴史・文化	グルメ	ものづくり	産業観光
					○
	その他	（　　）			
ターゲット	若者	ファミリー	シニア層	教育旅行	外国人
	○			○	
	その他	（　　）			

商品概要

パターン①　時間09：10～09：55
　　見学場所：操舵室と機関室、時間があれば客室見学
パターン②　時間11：10～11：30
　　見学場所：操舵室

イチ押しポイント

操舵室・・・船の最上階に位置し、操舵ハンドル・レーダー・ＧＰＳなどを備えた船橋を見学出来ます。
機関室・・・船底に位置するエンジンルーム。主機や機関機など見学出来ます。(エンジン熱で暑く、音が大きい)

※どちらも普段は関係者以外立ち入り禁止区域です。

スケジュール（コース内容）

パターン①　時間08：30～09：00
　　フェリーターミナル内でフェリー全般について解説、船の入港風景見学
パターン②　時間10：30～11：00
　　フェリーターミナル内でフェリー全般について解説、船の入港風景見学

詳　細

旅行形態	個人向け	×	団体向け	○			
設定期間	通年	○	期間限定				
設定除外日	年末年始・GW・お盆・ドック期間中（詳しくはお問合せ下さい）						
集合場所（住所）	愛媛県八幡浜市出島1581番地26						
集合時間	パターン①08：30　、　パターン②10：30						
所要時間	パターン①1：25　、　パターン②1：00						
料金（一人当たり）	お一人様1,100円（税込み）						
料金に含まれるもの	船舶内見学料、絵はがきプレゼント						
販売手数料	船車券契約による旅客手数料を適用する						
募集人員（定員）	40名						
最少催行人員	10名以上						
申込み締切日	出発の7日前						
精算方法	現地決済	船車券	事前オンライン決済				
言語対応	英語	韓国語	中国語	その他			
交通アクセス	お車でお越しの場合・・・大洲ICより約30分 ＪＲでお越しの場合・・・ＪＲ八幡浜駅よりタクシー約5分、徒歩約30分						
駐車場	あり						
取消料	見学日の前日から起算して7日前まで：無料　見学開始日の7日前：1件につき200円 見学開始日の2日前：料金の10%　見学開始日の当日：料金の30% 見学開始後：料金の100%						
その他注意事項							

申込み・問合せ先

事業者名	宇和島運輸株式会社
担当者	営業部　竹内
電話番号	0894-23-2536
緊急連絡先	
E-MAIL	m.takeuchi@uwajimaunyu.co.jp
公式HP	https://www.uwajimaunyu.co.jp/

20	みなっとクルージング-大島さんぽ-	新規	既存	市町名
			○	八幡浜市

ジャンル	自然・アクティビティ	歴史・文化	グルメ	ものづくり	産業観光
	○				
	その他	（　　）			
ターゲット	若者	ファミリー	シニア層	教育旅行	外国人
	○	○	○		
	その他	（　　）			

商品概要

八幡浜市唯一の有人離島「大島」を結ぶ定期船の定期運航便に乗船して、八幡浜港と大島漁港の往復をするクルージングです。2022年4月に新しく就航した「たいゆう８」に乗船し、みかん山や半島など船上から季節によって変わりゆく港町・八幡浜の風景とともに、楽しむことができます。

イチ押しポイント

県内トップクラスのミカンの産地であり、プライスリーダーである3大ミカン園地を海上からは見ることができます。
10月中旬～12月にかけては、佐田岬半島にゆっくりと沈む夕陽を見ることができます。
運が良ければ、年に数回ほど遭遇するイルカの群れを見ることができるかもしれません。

スケジュール（コース内容）

①サンライズクルージング
八幡浜港6：50発～大島漁港7：15着---大島漁港7：30発～八幡浜港7：55着
②サンセットクルージング
八幡浜港16：00発～大島漁港16：25着---大島漁港16：40発～八幡浜港17：05着

詳　細

旅行形態	個人向け	○	団体向け					
設定期間	通年	○	期間限定					
設定除外日	毎月第2第・4日曜日の定期第3便／1月1日、2日／その他、定期船欠航日							
集合場所（住所）	大島行き待合所（愛媛県八幡浜市沖新田1581-23）							
集合時間	①6：30・②15：40　（出港時刻20分前）							
所要時間	約1時間							
料金（一人当たり）	大人　800円（中学生以上）							
	小人　400円（小学生）							
	未就学児は、大人1名につき1名無料							
料金に含まれるもの	乗船券							
販売手数料	15%							
募集人員（定員）								
最少催行人員	1名							
申込み締切日								
精算方法	現地決済	○	事前オンライン決済					
言語対応	英語		韓国語		中国語		その他	
交通アクセス	JR八幡浜駅から車で約10分・徒歩約30分							
駐車場	待合所に専用駐車場は無し。周辺駐車場を利用。							
取消料								
その他注意事項	・クルージングチケットでは大島への上陸できません。 ・毎月第2日曜日、第4日曜日の第③便は運休となります。 ・定期運航便により一般のお客様もご乗船されるため、団体でのご利用の場合は事前にご相談ください。 ・台風や海上の荒天により、欠航となる場合もあります。							

申込み・問合せ先

事業者名	田中輸送有限会社
担当者	和田・乗松
電話番号	0894-22-0757
緊急連絡先	
E-MAIL	info@tanakayuso.co.jp
公式HP	https://tanakayuso.co.jp/

21	みなっとクルージング-大島さんぽ-	新規	既存	市町名
			○	八幡浜市

ジャンル	自然・アクティビティ	歴史・文化	グルメ	ものづくり	産業観光
	○				
	その他	（　　）			

ターゲット	若者	ファミリー	シニア層	教育旅行	外国人
	○	○	○		
	その他	（　　）			

商品概要

八幡浜港から八幡浜市唯一の有人離島「大島」を結ぶ定期船を利用し、航行可能区域内の定期航路以外のコースを運航できます。
2022年4月に新しく就航した「たいゆう８」に乗船し、みかん山や半島など船上から季節によって変わりゆく港町・八幡浜の風景とともに、楽しむことができます。

イチ押しポイント

県内トップクラスのミカンの産地であり、プライスリーダーである3大ミカン園地を海上からは見ることができます。
運が良ければ、年に数回ほど遭遇するイルカの群れを見ることができるかもしれません。

スケジュール（コース内容）

定期航路（八幡浜⇔大島）以外のコースは、ご希望のコースや運航時間等をお伺いしたのち、当社にて運航計画を設定します。

詳　細

旅行形態	個人向け				団体向け	○	
設定期間	通年	○	期間限定				
設定除外日	1月1日、2日／その他、定期船欠航日						
集合場所（住所）	大島行き待合所（愛媛県八幡浜市沖新田1581-23）						
集合時間	出港20分前						
所要時間	60分～90分						
料金	貸切料（1隻）77,000円～（距離・時間により変動） ※船内ガイド 別途料金：3,000円						
料金に含まれるもの	定期船貸切料						
販売手数料	なし						
募集人員（定員）	乗船定員78名（座席52名・小上がり14名、立席12名）						
最少催行人員							
申込み締切日	ご利用日の1か月前まで						
精算方法	現地決済	○	事前オンライン決済				
言語対応	英語		韓国語		中国語		その他
交通アクセス	JR八幡浜駅から車で約10分・徒歩約30分						
駐車場	待合所に専用駐車場は無し。周辺駐車場を利用。						
取消料							
その他注意事項	・定期運航便の支障のない時間帯のみ運航可能です。（8：00～10：30／14：30～15：30） 定期運航準備のため、各便の出航時刻30分前までには帰港させて頂きます。 定期便第③便以降の貸切運航はできません。 ・台風や海上の荒天により、欠航となる場合もあります。						

申込み・問合せ先

事業者名	田中輸送有限会社
担当者	和田・乗松
電話番号	0894-22-0757
緊急連絡先	
E-MAIL	info@tanakayuso.co.jp
公式HP	https://tanakayuso.co.jp/

22	伊予の大阪「八幡浜」海香る歴史町並みガイド＆じゃこ天・ちくわ手作り体験	新規	既存	市町名
		○		八幡浜市

ジャンル	自然・アクティビティ	歴史・文化	グルメ	ものづくり	産業観光
			○		○
	その他	（　　）			
ターゲット	若者	ファミリー	シニア層	教育旅行	外国人
	○	○		○	
	その他	（　　）			

商品概要

江戸時代より港町として発展し、明治時代には「伊予の大阪」とも称された商業都市の面影が残る八幡浜市。当時の風情を感じさせる町並みをガイドと共に散策します！また八幡浜名物・じゃこ天製造の作業風景の見学と、近港で獲れた新鮮なすり身を使用するなど素材にも製法にもこだわったじゃこ天やちくわの製造体験をしていただきます！
※こちらのプランは一部ご自身のお車にてご移動いただきます。

イチ押しポイント

大正5年（1916年）かまぼこ製造を始めて100余年。谷本蒲鉾は、国家資格の「一級練り製品製造技能士」が、伝統の技術を基に、最良の原材料を使用し最高の品質のじゃこ天を作ることに傾注してきました。八幡浜魚市場で水揚げされた小魚を使用し、じゃこ天の風味、食感を最大限に引き出せるように製造してます。

スケジュール（コース内容）

13：30～14：30　蒲鉾工場見学と、じゃこ天・ちくわづくり体験
14：30～15：30　ガイドと八幡浜市内散策
（皇室にも献上した染め物の名店「若松旗店」→町の隆盛に寄与した「菊池邸」→白壁が美しい「鍋重商店」→（ご自身のお車で移動5分）→塩パン発祥の「パンメゾン（希望者はお買物）」→「四国最初の防空壕「八幡浜第一防空壕」→国の登録有形文化財「梅美人酒造（外観見学と希望者はお買物）」）
※パンメゾン・梅美人酒造は臨時休業など立寄りできない場合がございますのであらかじめご了承ください

詳　細

旅行形態	個人向け	○	団体向け			
設定期間	通年	○	期間限定			
設定除外日	土日のみの営業となります					
集合場所（住所）	八幡浜市駅前1（谷本蒲鉾）					
集合時間	①13:30　②14:30					
所要時間	2時間					
料金（一人当たり）	2,500円					
料金に含まれるもの	八幡浜市内ガイド料・じゃこ天・ちくわづくり体験					
販売手数料	15%					
募集人員（定員）	10					
最少催行人員	2					
申込み締切日	前日の17:00まで					
精算方法	現地決済	○	事前オンライン決済	○		
言語対応	英語		韓国語		中国語		その他
交通アクセス	松山方面　松山自動車道　大洲北只ICから約30分 JR八幡浜駅下車　徒歩3分					
駐車場	駐車場はございませんので最寄りの有料駐車場をご利用ください					
取消料	3日～1日前：　遊び・体験料金の50% 当日：　遊び・体験料金の100% 無連絡キャンセル：　遊び・体験料金の100%					
その他注意事項	※こちらのプランは一部ご自身のお車にてご移動いただきます。					

申込み・問合せ先

事業者名	（株）谷本蒲鉾店
担当者	
電話番号	0894-22-0266
緊急連絡先	
E-MAIL	
公式HP	https://tanimotokamabokoten.com/

23	【着付け体験・生演奏・楽器体験】神社de雅楽～ さわってみよう！雅楽あそび体験♪お守りや記念品のおみやげ付♪	新規	既存	市町名
			○	八幡浜市

ジャンル	自然・アクティビティ	歴史・文化	グルメ	ものづくり	産業観光
		○			
	その他	（　　）			
ターゲット	若者	ファミリー	シニア層	教育旅行	外国人
	○	○	○		○
	その他	（　　）			

商品概要

八幡神社にて
・雅楽の演奏を聴いていただけます
・楽器演奏体験ができます
・装束の着付け体験ができます
・八幡神社のお守り・地元の菓子パンのおみやげ付♪
※上記は全コース共通の内容となります。コース別の内容は以下ご確認ください。

イチ押しポイント

南予・八幡浜にある「八幡神社」にて雅楽あそび体験！
装束を着ながら、雅楽演奏体験♪
めずらしい体験になることまちがいなし！

スケジュール（コース内容）

・2時間コース
・3時間コース：楽器演奏の練習をした後に、「奉納演奏」をしていただけます。
・雅（みやび）コース（2･3時間コース）：楽器演奏の練習をした後に、「奉納演奏」をしていただけます。
名前の入ったご祈祷の御神札（おふだ）を差し上げます。

詳　細

旅行形態	個人向け		○	団体向け			
設定期間	通年	○	期間限定				
設定除外日							
集合場所（住所）	愛媛県八幡浜市矢野神山510						
集合時間	09:00/13:00						
所要時間	2時間～3時間						
料金（一人当たり）	大人：4,656円～　子供2,910円～						
料金に含まれるもの	楽器演奏体験・装束の着付け体験・八幡神社のお守り・地元の菓子パン						
販売手数料	15%						
募集人員（定員）	1人～4人						
最少催行人員	1人						
申込み締切日							
精算方法	現地決済		○	事前オンライン決済		○	
言語対応	英語	○	韓国語		中国語		その他
交通アクセス	松山自動車道大洲南IC下りて車で約20分 JR予讃線　八幡浜駅下車　徒歩約10分						
駐車場	神社裏に５台程度/神社付近のファミリーマートまでお越し頂ければ駐車場まで案内します						
取消料	当日：　遊び・体験料金の100% 無連絡キャンセル：　遊び・体験料金の100% キャンセル締切：遊び・体験1日前の12:00まで						
その他注意事項	※着付け希望の方で、ご自分の白足袋を着用されたい方はご持参ください。 (こちらでご用意もございますので、基本は手ぶらで問題ございません。) ※体験会場に冷暖房は完備していませんので、温度調節のできるようなものをご持参いただくことをお勧めいたします。 ※冬場は上着を脱いで体験していただきますので、中に着込んでいただくことをお勧めいたします。 ※換気したうえで体験を始めます。感染状況により中止する場合があります。						

申込み・問合せ先

事業者名	榊雅楽会
担当者	
電話番号	0894-22-0384
緊急連絡先	
E-MAIL	hatimangudoki@mountain.ocn.ne.jp
公式HP	https://hachimansama.sakura.ne.jp/wp/

24	【釣り初心者でも大丈夫】舌田湾ルアー釣り体験	新規	既存	市町名
			○	八幡浜市

ジャンル	自然・アクティビティ	歴史・文化	グルメ	ものづくり	産業観光
	○				
	その他	（　　）			
ターゲット	若者	ファミリー	シニア層	教育旅行	外国人
	○	○	○		
	その他	（　　）			

商品概要

若き地元漁師が船頭を務める船に乗って、タイラバ・ジグを使ったルアー釣りに挑戦します。
みかん山に囲まれながら、養殖筏に船をつけたり、周辺を軽く流してマダイやハマチ、スズキなどを狙います。
釣果なしの場合は、養殖マダイ1尾プレゼントします(約1kg、三枚おろしも可)
持ち物：タオル、水分補給用の飲み物、可能な方はクーラー
服装：動きやすく多少濡れても構わない服・靴、帽子
対象年齢：7歳～75歳
※その他「養殖餌やり＆船釣り体験のプラン」もあり

イチ押しポイント

【好条件の揃った舌田湾でのルアー釣り。】養殖筏周辺は餌が豊富なため、さまざまな種類の魚が寄り付く釣りスポットになっています。舌田湾には多数の養殖筏が浮かぶ上、潮通しがよいため、天然のマダイやハマチ(ブリの若魚)、スズキなど多くの魚が集まってきます。【釣りは初心者でも大丈夫です。】そんな舌田湾で、養殖業を営む地元の漁師さんの指導を受けながら、タイラバやジグを使ったルアー釣りに挑戦します。釣りが初めてでも、魚の習性や釣り方などを丁寧にサポートしますので、ご安心ください。釣り道具一式のレンタルもあります。

スケジュール（コース内容）

■体験の流れ(時間はあくまでも目安になります。)
・13:30-　現地集合、事前説明、ライフジャケット着用の上、漁船に乗船し出港
・13:40-　船釣り開始
・16:20-　納竿
・16:30-　帰港し片づけ、現地解散

詳　細

旅行形態	個人向け		○	団体向け			
設定期間	通年	○	期間限定				
設定除外日	日曜日						
集合場所（住所）	愛媛県八幡浜市合田　合田船着き場						
集合時間	13:30						
所要時間	3時間						
料金（一人当たり）	5,000円～ 現地にて、持ち帰り用発泡スチロール販売あり						
料金に含まれるもの	ガイド代、釣り道具代（竿、リール、ライン、タイラバとジグ2個）、乗船料、保険代、 ライフジャケット、日焼け止め、氷、ビニール手袋 ※釣り道具は持参していただいてもOKです。						
販売手数料	15%						
募集人員（定員）	4人～6人（1予約あたり）						
最少催行人員	4人（3人以下でも20,000円で受入可）						
申込み締切日							
精算方法	現地決済			事前オンライン決済	○		
言語対応	英語		韓国語		中国語		その他
交通アクセス	JR八幡浜駅から車で約12分 / 八幡浜港から車で約13分 松山自動車道大洲南ICから車で約25分						
駐車場							
取消料	10日～8日前：　遊び・体験料金の20%、7日～2日前：　遊び・体験料金の30% 1日前：　遊び・体験料金の40%、当日：　遊び・体験料金の100% 無連絡キャンセル：　遊び・体験料金の100% キャンセル締切：遊び・体験3日前の17:00まで						
その他注意事項	・集合場所へは、お客様ご自身での移動となります。お申込み完了後に、集合場所や移動手段等についてお知らせします。 ・荒天時にはやむを得ず中止とさせていただく場合があります。その際は前日17時までにご連絡します(冬期は時化ることが多いのでご注意ください)。 ・乗船時にはライフジャケットを着用していただきます。 ・酔い止めは、各自の判断でご持参・ご服用ください。 ・釣果はすべて持ち帰ることができますので、可能な方はクーラーをご持参ください。 ・釣った魚を宅配便で送りたい方は、別途料金で対応可。						

申込み・問合せ先

事業者名	八幡浜市ふるさと観光公社
担当者	
電話番号	0894-22-0855
緊急連絡先	
E-MAIL	
公式HP	https://furusato-nanyo.com/

25	瀬戸内SUP体験ツアー～海上散歩やサンセットSUPが楽しめます！～	新規	既存	市町名
			○	八幡浜市

ジャンル	自然・アクティビティ	歴史・文化	グルメ	ものづくり	産業観光
	○				
	その他	（　　）			

ターゲット	若者	ファミリー	シニア層	教育旅行	外国人
	○	○		○	○
	その他	（　　）			

商品概要

八幡浜市の中でも唯一、瀬戸内海に面した地域にある「海の家」でSUP体験が出来ます。
天然の砂浜がある喜木津の海は、家族連れでも安心して楽しめます。
穏やかな瀬戸内の海ですので、SUP初心者の方でも安心です。
※インストラクターが付いてレクチャーします。

イチ押しポイント

・SUPツアーでは、断崖絶壁の岩肌や磯場の臨場感を体感頂けます！
・夕陽が海面に沈む所を海の上から眺めるなんて、サイコーです！

スケジュール（コース内容）

【SUP体験ツアー】
9:45/12:45　集合
10:00/13:00　レクチャー開始
10:30/13:30　SUPツアー開始
12:00/15:00　終了

【サンセットSUP】
・18時頃　集合（開催時期によって変動します）
・集合後、簡単なレクチャーと練習を行います。
・日の入り時間に合わせて、少し沖へ出て夕陽を楽します。
・日没後終了

詳　細

旅行形態	個人向け	○	団体向け	
設定期間	通年		期間限定	6月～9月
設定除外日	8月以外の平日			
集合場所（住所）	八幡浜市保内町喜木津2-330			
集合時間	①9：45/12：45　②18時頃			
所要時間	①2時間　②約1時間			
料金（一人当たり）	①6,000円（SUP体験ツアー） ②3,000円（サンセットSUP）			
料金に含まれるもの	マリンシューズ、ライフジャケット ガイド料、傷害保険			
販売手数料	15%			
募集人員（定員）	6人			
最少催行人員	2人			
申込み締切日	1週間前			
精算方法	現地決済	○	事前オンライン決済	
言語対応	英語	韓国語	中国語	その他
交通アクセス	八幡浜駅・港から車で20分			
駐車場	無料駐車場あり			
取消料	前日：50% 当日：100% ※天候不良等による中止の場合は不要			
その他注意事項	・参加資格は中学生以上が基本となります。 ・天候不良等による中止の可能性は、雨、風、高波、曇り（サンセットSUPのみ）です。 前日までに相談の連絡をさせて頂きます。			

申込み・問合せ先

事業者名	海の家「浜辺のDEN」
担当者	永井孝志
電話番号	090-4307-1509
緊急連絡先	090-4307-1509
E-MAIL	kikitsu421@gmail.com
公式HP	https://www.facebook.com/hamabenoden

26	【夏限定】藍の葉っぱでトントントン♪小さなお子様にも好評のたたき染め体験	新規	既存	市町名
		○		伊方町

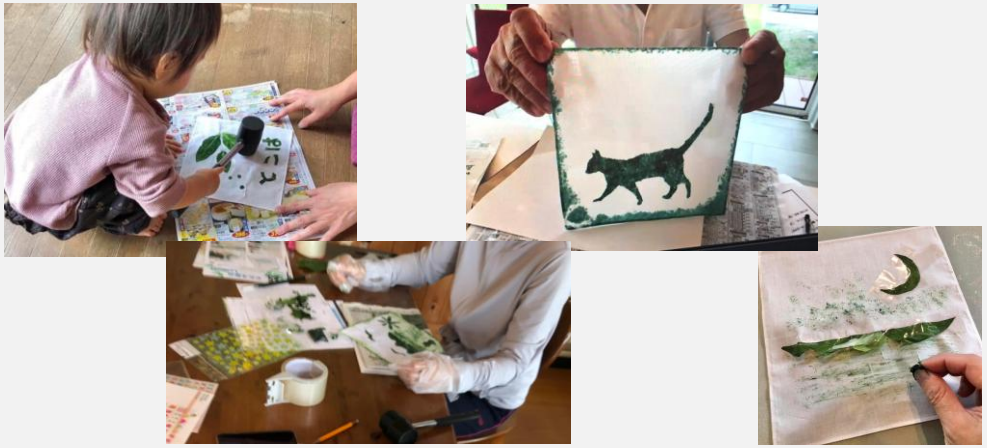

ジャンル	自然・アクティビティ	歴史・文化	グルメ	ものづくり	産業観光
				○	
	その他	（　　）			

ターゲット	若者	ファミリー	シニア層	教育旅行	外国人
	○	○	○	○	○
	その他	（　　）			

商品概要

西日本最西端の佐田岬半島。
東西に延びる細長い半島のちょうど中間に位置する佐田岬ミュージアム内の岬藍店で体験いただきます。
自社の畑で生産しているタデアイの生葉は、そのままで繊維を染める力を持っています。
生葉の収穫ができる夏限定の体験です。

イチ押しポイント

日本文化に精通したスタッフがレクチャーします。
「タタキ染め」は、藍の生葉、タデアイの葉をたたいて染める素朴で簡単な藍染です。
特別な技術や知識はなくても楽しめる体験です。

スケジュール（コース内容）

10:00　集合後、1階店内にて藍染についてのレクチャー後、体験
又は、
14:00　集合後、1階店内にて藍染についてのレクチャー後、体験

詳　細

旅行形態	個人向け	○	団体向け			
設定期間	通年		期間限定	7月～9月		
設定除外日	土日祝祭日及び月曜日※年末年始・お盆期間					
集合場所（住所）	岬藍　佐田岬半島ミュージアム店（愛媛県伊方町塩成293）					
集合時間	9:50または、13:30					
所要時間	90分					
料金（一人当たり）	ミニハンカチ　1500円					
料金に含まれるもの	スタッフによるレクチャー、ミニハンカチ代、体験費用					
販売手数料	15%					
募集人員（定員）	10名					
最少催行人員	2名					
申込み締切日	出発の7日前					
精算方法	現地決済	○	事前オンライン決済	○		
言語対応	英語	○	韓国語		中国語		その他	ドイツ語
交通アクセス	松山ICから車で1時間16分（83km） JR予讃線八幡浜駅からタクシー29分（23km）					
駐車場	あり					
取消料	体験日の前日から起算して11日前まで：無料 10日～8日前　：料金の20%　7日～2日前　：料金の30% 旅行開始日の前日：料金の40%　旅行開始日当日　：料金の50% 旅行開始後　又は　無連絡不参加　100%					
その他注意事項	染料がつくことがありますので、エプロン等の持参をお勧めします。					

申込み・問合せ先

事業者名	岬藍　佐田岬半島ミュージアム店
担当者	志間　圭子
電話番号	0894-21-4785
緊急連絡先	090-7103-2680
E-MAIL	shima@cng.co.jp
公式HP	hana-ai.com

27	天然灰汁発酵藍染　海と空の青が広がる佐田岬で本格的な藍染体験！	新規	既存	市町名
			○	伊方町

ジャンル	自然・アクティビティ	歴史・文化	グルメ	ものづくり	産業観光
				○	
	その他	（　　）			
ターゲット	若者	ファミリー	シニア層	教育旅行	外国人
	○	○	○	○	○
	その他	（　　）			

商品概要

西日本最西端の佐田岬半島。
東西に延びる細長い半島のちょうど中間に位置する佐田岬ミュージアムの屋外ハウスで体験いただきます。
店内で藍染についての説明やワークショップの後、眺望抜群の2階屋外ハウスにて染め体験！
日本の手仕事として受け継がれてきた「藍染」の理解も深まります。

イチ押しポイント

日本文化に精通したスタッフがレクチャーします。
原料の藍は、佐田岬内の畑で自社栽培しているものを使用し、
薬剤や消石灰等を一切使わない、草本来の発酵による昔ながらの技法で染めていきますので安心・安全な天然灰汁発酵藍染です。

スケジュール（コース内容）

10:00　集合後、1階店内にて藍染についてのレクチャー
10:30　2階屋外ハウスにて藍染体験後、解散
又は、
14:00　集合後、1階店内にて藍染についてのレクチャー
14:30　2階おくがいはうすにて藍染体験後、解散

詳　細

旅行形態	個人向け	○	団体向け			
設定期間	通年	○	期間限定			
設定除外日	土日祝祭日及び月曜日※年末年始・お盆期間					
集合場所（住所）	岬藍　佐田岬半島ミュージアム店（愛媛県伊方町塩成293）					
集合時間	9:50または、13:30					
所要時間	2時間					
料金（一人当たり）	手ぬぐい　1500円					
	※バンダナ　2500円等、ご来店後にお選びいただけます。					
料金に含まれるもの	スタッフによるレクチャー、手ぬぐい代、体験費用					
販売手数料	15%					
募集人員（定員）	10名					
最少催行人員	2名					
申込み締切日	出発の7日前					
精算方法	現地決済	○	事前オンライン決済	○		
言語対応	英語	○	韓国語		中国語		その他	ドイツ語
交通アクセス	松山ICから車で1時間16分（83km） JR予讃線八幡浜駅からタクシー29分（23km）					
駐車場	あり					
取消料	体験日の前日から起算して11日前まで：無料 10日～8日前　：料金の20%　7日～2日前　：料金の30% 旅行開始日の前日：料金の40%　旅行開始日当日　：料金の50% 旅行開始後　又は　無連絡不参加　100%					
その他注意事項	染料がつくことがありますので、エプロン等の持参をお勧めします。					

申込み・問合せ先

事業者名	岬藍　佐田岬半島ミュージアム店
担当者	志間　圭子
電話番号	0894-21-4785
緊急連絡先	090-7103-2680
E-MAIL	shima@cng.co.jp
公式HP	hana-ai.com

28	【海ごみをUPサイクル】シーグラスで作る！海の思い出ストラップ	新規	既存	市町名
		○		伊方町

ジャンル	自然・アクティビティ	歴史・文化	グルメ	ものづくり	産業観光
				○	
	その他	（　　）			

ターゲット	若者	ファミリー	シニア層	教育旅行	外国人
	○	○	○	○	○
	その他	（　　）			

商品概要

西日本最西端の佐田岬半島。
半島の北側は瀬戸内海、南側は宇和海に面したリアス式海岸です。
たくさんの漂着物が流れ着く海ごみがたまりやすい地形のため、多くの方々がこの美しい風景を保つために海ごみ拾いの活動を続けてくれています。
海ごみ問題について知り、プラスチックの利用削減など自分たちでできることを考えながら夏の思い出作りができます

イチ押しポイント

海ごみ拾いの活動についてスタッフがレクチャーしながら、ストラップつくりを行うワークショップ形式の体験です。
ミュージアムから見える海の景色にいやされ、楽しく学びながら、ストラップを作ります。
仕上がった作品はお持ち帰りいただけます。

スケジュール（コース内容）

所要時間は1時間です。
5名以上で、ご希望の時間をお知らせください。
お申し込み後、予約状況を確認してからのお引き受けとなりますので、お断りすることがございますこと予めご了承ください。

詳　細

旅行形態	個人向け	○	団体向け			
設定期間	通年	○	期間限定			
設定除外日	土日祝祭日及び月曜日※年末年始・お盆期間					
集合場所（住所）	岬藍　佐田岬半島ミュージアム店（愛媛県伊方町塩成293）					
集合時間	営業時間内でご希望の時間					
所要時間	約1時間					
料金（一人当たり）	1500円					
料金に含まれるもの	ワークショップ代、材料費、道具利用料					
販売手数料	15%					
募集人員（定員）	10名					
最少催行人員	5名					
申込み締切日	出発の7日前					
精算方法	現地決済	○	事前オンライン決済	○		
言語対応	英語	○	韓国語	中国語	その他	ドイツ語
交通アクセス	松山ICから車で1時間16分（83km） JR予讃線八幡浜駅からタクシー29分（23km）					
駐車場	あり					
取消料	体験日の前日から起算して11日前まで：無料 10日～8日前　：料金の20%　7日～2日前　：料金の30% 旅行開始日の前日：料金の40%　旅行開始日当日　：料金の50% 旅行開始後　又は　無連絡不参加　100%					
その他注意事項						

申込み・問合せ先

事業者名	岬藍　佐田岬半島ミュージアム店
担当者	志間　圭子
電話番号	0894-21-4785
緊急連絡先	090-7103-2680
E-MAIL	shima@cng.co.jp
公式HP	hana-ai.com

29	【日本一細長い半島！佐田岬】宇和海を体感する漁船クルーズ	新規	既存	市町名
		○		伊方町

ジャンル	自然・アクティビティ	歴史・文化	グルメ	ものづくり	産業観光
	○				
	その他	（　　）			

ターゲット	若者	ファミリー	シニア	教育旅行	外国人
	○	○	○		○
	その他	（　　）			

商品概要

四国最西端の佐田岬は、北が穏やかな伊予灘、南が黒潮が流れ込む宇和海の2つの海の表情が見て取れます。
全長40km、最大幅6.4km、最小幅0.8kmの半島の先にある三崎地区に位置する当館では、大将自らの操縦でお客様を漁船クルーズにご案内しております。

イチ押しポイント

海から見る灯台や、漁港の風景など、漁船クルーズならではの景色をお楽しみいただけます。
佐田岬半島の地形は、伊予灘から豊後水道にかけての地域が沈んだ際に、出石山地の延長部にあたる稜線部が水面上に頭を出しつづけて半島となったといわれています。北側が断層崖とも言える直線状の海岸線、南側が大きな入江からなるリアス海岸となっていますので、雄大な景色をご堪能いただけます。

スケジュール（コース内容）

10:30～又は、14:00～　※悪天候等により中止の場合があります。

詳　細

旅行形態	個人向け	○	団体向け	○		
設定期間	通年	○	期間限定			
設定除外日	第2土曜日、GW、お盆、年末年始					
集合場所（住所）	民宿　大岩					
集合時間	10:30～、14:00～　※ご希望の時間があればリクエストください。					
所要時間	約50分					
料金（一人当たり）	2名利用　お1人様9000円（税込み）					
	3名利用　お1人様6000円（税込み）					
	4名以上　お1人様4500円（税込み）					
料金に含まれるもの	大将がご案内する漁船クルーズ					
	※悪天候等により中止になることがございます。					
販売手数料	15%					
募集人員（定員）	30名					
最少催行人員	2名					
申込み締切日	出発の7日前					
精算方法	現地決済	○	事前オンライン決済	○		
言語対応	英語		韓国語		中国語		その他	
交通アクセス	松山ICからお車で1時間50分（110km） JR八幡浜駅からタクシーで1時間（49km）					
駐車場	あり					
取消料	体験日の前日から起算して11日前まで：無料 10日～8日前　：料金の20%　7日～2日前　：料金の30% 旅行開始日の前日：料金の40%　旅行開始日当日　：料金の50% 旅行開始後　又は　無連絡不参加　100%					
その他注意事項	スニーカー等、船の乗降時に滑りにくい靴でお越しください。					

申込み・問合せ先

事業者名	民宿　大岩
担当者	小枝　弘典
電話番号	0894-56-0070
緊急連絡先	090-4692-2579
E-MAIL	skymg694@yahoo.co.jp
公式HP	https://www.minsyuku-ooiwa.jp/

30	【佐田岬】伝統的素潜り漁で獲れた伊勢海老ランチ＆漁船クルーズ	新規	既存	市町名
		○		伊方町

ジャンル	自然・アクティビティ	歴史・文化	グルメ	ものづくり	産業観光
	○		○		
	その他	（　　）			
ターゲット	若者	ファミリー	シニア	教育旅行	外国人
	○	○	○		○
	その他	（　　）			

商品概要

伝統的素潜り漁で匠の手によって丁寧に漁獲される佐田岬半島三崎地区の伊勢海老。30人前後の海士が、水深10mから20mの海底で、1日に100回程度の潜水を繰り返し、期間を決めて、環境にやさしい素潜り漁を行っています。
当宿の代表が船長の漁船でクルーズもお楽しみいただけますので、是非、目と舌と体感で佐田岬の海の恵みをご満喫ください。

イチ押しポイント

伝統的で環境にやさしい素潜り漁により、水揚げされる伊勢海老は、滋味豊かで深い味わいが好評です。
お造りと鍋、その後の雑炊と、余すことなくその美味をご堪能いただけます。
漁船クルーズで船長の話を聞きながら、佐田岬の海を体感していただくことで満足度は倍増です！

スケジュール（コース内容）

10:30～漁船クルーズ（約50分）天候により中止の場合があります。
11:30～伊勢海老尽くしのご昼食
※ご希望により、お食事後のクルーズも承ります。

詳　細

旅行形態	個人向け	○	団体向け				
設定期間	通年	○	期間限定				
設定除外日	第2土曜日、GW、お盆、年末年始						
集合場所（住所）	民宿　大岩						
集合時間	10:30						
所要時間	2時間～2時間半						
料金（一人当たり）	2名利用　お1人様17800円（税込み）						
	3名利用　お1人様14800円（税込み）						
	4名以上　お1人様13300円（税込み）						
料金に含まれるもの	伊勢海老尽くしのランチ、漁船クルーズ						
	※悪天候等によりクルーズ中止の場合は、ご利用の合計金額から18000円引き						
販売手数料	15%						
募集人員（定員）	10名						
最少催行人員	2名						
申込み締切日	出発の7日前						
精算方法	現地決済	○	事前オンライン決済	○			
言語対応	英語		韓国語		中国語		その他
交通アクセス	松山ICからお車で1時間50分（110km） JR八幡浜駅からタクシーで1時間（49km）						
駐車場	あり						
取消料	体験日の前日から起算して11日前まで：無料 10日～8日前　：料金の20%　7日～2日前　：料金の30% 旅行開始日の前日：料金の40%　旅行開始日当日　：料金の50% 旅行開始後　又は　無連絡不参加　100%						
その他注意事項	スニーカー等、船の乗降時に滑りにくい靴でお越しください。						

申込み・問合せ先

事業者名	民宿　大岩
担当者	小枝　弘典
電話番号	0894-56-0070
緊急連絡先	090-4692-2579
E-MAIL	skymg694@yahoo.co.jp
公式HP	https://www.minsyuku-ooiwa.jp/

31	【佐田岬期間限定】伝統的素潜り漁で獲れた幻の赤ウニと伊勢海老ランチ＆漁船クルーズ	新規	既存	市町名
		○		伊方町

ジャンル	自然・アクティビティ	歴史・文化	グルメ	ものづくり	産業観光
	○		○		
	その他	（　　）			
ターゲット	若者	ファミリー	シニア	教育旅行	外国人
	○	○	○		○
	その他	（　　）			

商品概要

伝統的素潜り漁で匠の手によって丁寧に漁獲される佐田岬半島三崎地区の赤ウニや伊勢海老。30人前後の海士が、水深10mから20mの海底で、1日に100回程度の潜水を繰り返し、期間を決めて、環境にやさしい素潜り漁を行っています。当宿の代表が船長の漁船でクルーズもお楽しみいただけますので、是非、目と舌と体感で佐田岬の海の恵みをご満喫ください。

イチ押しポイント

素潜り漁で獲る魚介はそれぞれ種類によって量の期間が決められています。
貴重な水産資源を持続させるために乱獲をしない昔ながらの伝統的な素潜り漁で水揚げされる赤ウニは、サイズも大きなものだけですので「幻の赤ウニ」と呼ばれています。伊勢海老も同様の漁法で水揚げされる、三崎ならではの貴重な素材です。漁船クルーズで船長の話を聞きながら、佐田岬の海を体感していただくことで満足度は倍増です！

スケジュール（コース内容）

10:30～漁船クルーズ（約50分）　天候により中止の場合があります。
11:30～幻の赤ウニと伊勢海老のご昼食
※ご希望により、お食事後のクルーズも承ります。

詳　細

旅行形態	個人向け	○	団体向け				
設定期間	通年		期間限定	9月～10月			
設定除外日	第2土曜日、GW、お盆、年末年始						
集合場所（住所）	民宿　大岩						
集合時間	10:30						
所要時間	2時間～2時間半						
料金（一人当たり）	2名利用　お1人様20000円（税込み）						
	3名利用　お1人様17000円（税込み）						
	4名以上　お1人様15500円（税込み）						
料金に含まれるもの	幻の赤ウニと伊勢海老のランチ、漁船クルーズ						
	※悪天候等によりクルーズ中止の場合は、ご利用の合計金額から18000円引き						
販売手数料	15%						
募集人員（定員）	10名						
最少催行人員	2名						
申込み締切日	出発の7日前						
精算方法	現地決済	○	事前オンライン決済	○			
言語対応	英語		韓国語		中国語		その他
交通アクセス	松山ICからお車で1時間50分（110km） JR八幡浜駅からタクシーで1時間（49km）						
駐車場	あり						
取消料	体験日の前日から起算して11日前まで：無料 10日～8日前　：料金の20%　7日～2日前　：料金の30% 旅行開始日の前日：料金の40%　旅行開始日当日　：料金の50% 旅行開始後　又は　無連絡不参加　100%						
その他注意事項	スニーカー等、船の乗降時に滑りにくい靴でお越しください。						

申込み・問合せ先

事業者名	民宿　大岩
担当者	小枝　弘典
電話番号	0894-56-0070
緊急連絡先	090-4692-2579
E-MAIL	skymg694@yahoo.co.jp
公式HP	https://www.minsyuku-ooiwa.jp/

32	【お寺体験】1000年の大クスの木の見学とお抹茶でほっこり♪御朱印付き	新規	既存	市町名
		○		伊方町

ジャンル	自然・アクティビティ	歴史・文化	グルメ	ものづくり	産業観光
		○			
	その他	（　　）			

ターゲット	若者	ファミリー	シニア層	教育旅行	外国人
	○	○	○	○	○
	その他	（　　）			

商品概要

傳宗寺は、三崎地区の高台にある臨済宗妙心寺派の寺院です。本堂は間口9間(16.4m) 奥行き7間(12.7m)あり、かつては三崎16ヶ浦の檀那寺でした。本尊は阿弥陀如来像です。
境内の大きなクスノキは事例1000年を超えるといわれています。
説明を聞きながら、お抹茶をいただくお寺時間で非日常のほっこりとしたひと時をお過ごしください。

イチ押しポイント

副住職さんの法話に、必見の大クスの木。
手入れの行き届いた境内が心地いい空間でお抹茶をご提供します。
岬の午後の時間を、ほっこり＆ゆるりとお過ごしください。

スケジュール（コース内容）

13:30　集合後、副住職による境内やおおクスノキのご案内
14:00　本堂で法話を聞いた後、お抹茶とお菓子でおくつろぎください

詳　細

旅行形態	個人向け	○	団体向け				
設定期間	通年	○	期間限定				
設定除外日	年末年始・お盆期間等						
集合場所（住所）	伝宗寺（愛媛県西宇和郡伊方町三崎1297）						
集合時間	13:30						
所要時間	約90分						
料金（一人当たり）	3500円						
料金に含まれるもの	大櫛の木や境内のご案内とミニ法話、お抹茶（お菓子付き）						
	御朱印						
販売手数料	15%						
募集人員（定員）	10名						
最少催行人員	2名						
申込み締切日	出発の7日前						
精算方法	現地決済	○	事前オンライン決済				
言語対応	英語		韓国語		中国語		その他
交通アクセス	松山ICから車で1時間34分（100km） JR予讃線八幡浜駅からタクシー47分（40km）						
駐車場	あり						
取消料	体験日の前日から起算して11日前まで：無料 10日～8日前　：料金の20%　7日～2日前　：料金の30% 旅行開始日の前日：料金の40%　旅行開始日当日　：料金の50% 旅行開始後　又は　無連絡不参加　100%						
その他注意事項							

申込み・問合せ先

事業者名	伝宗寺
担当者	多田瑞幹
電話番号	0894-54-0004
緊急連絡先	080-6379-9907（午前中は葬儀や法事あり）
E-MAIL	mtmajorbf@gmail.com
公式HP	なし

33	【座禅＆精進料理】1000年の大クスの木の見学と座禅体験と精進ランチ♪御朱印付き	新規	既存	市町名
		○		伊方町

ジャンル	自然・アクティビティ	歴史・文化	グルメ	ものづくり	産業観光
		○	○		
	その他	（　　）			
ターゲット	若者	ファミリー	シニア層	教育旅行	外国人
	○	○	○	○	○
	その他	（　　）			

商品概要

傳宗寺は、三崎地区の高台にあある臨済宗妙心寺派の寺院です。本堂は間口9間(16.4m) 奥行き7間(12.7m)あり、かつては三崎16ヶ浦の檀那寺でした。本尊は阿弥陀如来像です。
境内の大きなクスノキは事例1000年を超えるといわれています。
精進ランチ後のミニ座禅体験と法話が好評です。

イチ押しポイント

好評の法話は、ユーモアを交えながら、人生のヒントとなるようなお話が中心です。
坐禅体験では、経験豊富な住職（または副住職）が丁寧に坐禅の姿勢や呼吸法を教えてくださいますので、初心者の方でも安心してご参加いただけます。

スケジュール（コース内容）

12:30　集合後、境内にて精進ランチ
13:30　座禅体験と法話（お茶とお菓子付き）

詳　細

旅行形態	個人向け		団体向け	○	
設定期間	通年	○	期間限定		
設定除外日	年末年始・お盆期間等				
集合場所（住所）	伝宗寺（愛媛県西宇和郡伊方町三崎1297）				
集合時間	12:30				
所要時間	90分				
料金（一人当たり）	4000円				
	精進ランチなしの場合は2000円（集合は13:30～）				
料金に含まれるもの	精進ランチ、大櫛の木や境内のご案内とミニ法話、お抹茶（お菓子付き）				
	御朱印				
販売手数料	15%				
募集人員（定員）	40名				
最少催行人員	10名				
申込み締切日	出発の7日前				
精算方法	現地決済	○	事前オンライン決済		
言語対応	英語		韓国語		中国語		その他
交通アクセス	松山ICから車で1時間34分（100km） JR予讃線八幡浜駅からタクシー47分（40km）				
駐車場	あり				
取消料	体験日の前日から起算して11日前まで：無料 10日～8日前　：料金の20%　7日～2日前　：料金の30% 旅行開始日の前日：料金の40%　旅行開始日当日　：料金の50% 旅行開始後　又は　無連絡不参加　100%				
その他注意事項					

申込み・問合せ先

事業者名	伝宗寺
担当者	多田瑞幹
電話番号	0894-54-0004
緊急連絡先	080-6379-9907（午前中は葬儀や法事あり）
E-MAIL	mtmajorbf@gmail.com
公式HP	なし

34 【四国最西端】日没後の数分しか見られない佐田岬灯台エメラルドタイムツアー

新規	既存	市町名
○		伊方町

ジャンル	自然・アクティビティ	歴史・文化	グルメ	ものづくり	産業観光
	○	○			
	その他	（　　）			
ターゲット	若者	ファミリー	シニア層	教育旅行	外国人
	○	○	○	○	
	その他	（　　）			

商品概要

四国最西端にそびえたつ白亜の佐田岬灯台は、大正7年に初点灯し、100年以上もの間、海の安全を見守っています。
椿山展望台は、灯台写真撮影の定番スポットです。
御籠島には、戦時中に建設された洞窟式砲台もあり、現在は砲台跡にレプリカを展示しています。
10月中旬頃には、猛禽類（タカ）の渡りも見られるバードウォッチングスポットにもなっています。

イチ押しポイント

先端マニアにはたまらない、四国の端っこにあります。
エメラルドタイムは、日没後のわずかな時間しか見られないため、とても幻想的です。
波の音と心地よい風とともに、お楽しみください。

スケジュール（コース内容）

16：30　集合後、遊歩道を歩きながら椿山展望台へ
17：00　佐田岬灯台到着
17：15　御籠島到着後、日没を待つ
17：30　エメラルドタイム鑑賞後、遊歩道を歩き駐車場へ戻る

詳　細

旅行形態	個人向け	○	団体向け	○			
設定期間	通年	○	期間限定				
設定除外日	年末年始・お盆期間						
集合場所（住所）	佐田岬灯台駐車場（愛媛県西宇和郡伊方町正野１３０８－４）						
集合時間	日没1時間前						
所要時間	約120分						
料金（一人当たり）	大人3,500円						
料金に含まれるもの	四国最西端到達証明書						
販売手数料	15%						
募集人員（定員）	25名						
最少催行人員	2名						
申込み締切日	出発の7日前						
精算方法	現地決済	○	事前オンライン決済				
言語対応	英語		韓国語		中国語		その他
交通アクセス	松山ICから車で2時間（113km） JR予讃線八幡浜駅からタクシー73分（55km）						
駐車場	あり						
取消料	体験日の前日から起算して11日前まで：無料 10日～8日前　：料金の20%　7日～2日前　：料金の30% 旅行開始日の前日：料金の40%　旅行開始日当日　：料金の50% 旅行開始後　又は　無連絡不参加　100%						
その他注意事項	遊歩道を歩きますので、スニーカー・シューズ等軽く運動ができる靴でお越しください。 帰りは暗くなった遊歩道を歩きますので、懐中電灯（スマホでもOK）を持参ください。						

申込み・問合せ先

事業者名	一般社団法人佐田岬観光公社
担当者	北村　俊博
電話番号	0894-54-2225
緊急連絡先	090-5309-6467
E-MAIL	kitamura@sadamisaki.com
公式HP	https://www.sadamisaki.com/

35	ゴム銃作りか和紙のミニ行灯作りか選べるクラフト体験～プレゼント付！～	新規	既存	市町名
		○		西予市

ジャンル	自然・アクティビティ	歴史・文化	グルメ	ものづくり	産業観光
		○		○	
	その他	（　　）			
ターゲット	若者	ファミリー	シニア層	教育旅行	外国人
		○		○	○
	その他	（　　）			

商品概要

・昔の町並みが残る卯之町エリアで宇和民具館オリジナルゴム銃やミニ行灯を作ってみませんか？スタッフによる説明やレクチャー付きで手仕事（クラフト）による道具つくりを体験してみてください。西予市産の木材や伝統の手すき和紙（泉貨紙）を使った西予市ならではの道具作り体験です。体験の後は、宇和民具館と開明学校の展示をお楽しみください。　・明治の学校の様子がわかる冊子プレゼント付きです！

イチ押しポイント

・地元スタッフのガイド付きで昔の道具つくりを体験することができます。
・伝統的建築物群保存地区ならではのノスタルジックな景観の中に位置する実施場所で、体験の前後にはまち歩きもお楽しみいただけます。

スケジュール（コース内容）

スタート時間　10:00～、15:00～

詳　細

旅行形態	個人向け		○	団体向け			
設定期間	通年	○	期間限定				
設定除外日	※月曜日（祝日の場合は翌日）年末年始・お盆期間等・８月第１土曜日						
集合場所（住所）	宇和民具館（西予市宇和町卯之町3丁目106番地）						
集合時間	10:00～、15:00～（いずれか選択）						
所要時間	90分						
料金（一人当たり）	大人2000円、中学生までの子供1200円						
料金に含まれるもの	開明学校・宇和民具館の入館料、ゴム銃又はミニ行灯作りの材料、スタッフのガイド料						
販売手数料	15%						
募集人員（定員）	8名						
最少催行人員	2名						
申込み締切日	10日前						
精算方法	現地決済	○	事前オンライン決済	○			
言語対応	英語		韓国語		中国語		その他
交通アクセス	JR予讃線卯之町駅から徒歩10分						
駐車場	あり（まちなみ駐車場か宇和先哲記念館の駐車場をご利用ください。）						
取消料	体験日の前日から起算して11日前まで：無料 10日～8日前　：料金の20%　7日～2日前　：料金の30% 旅行開始日の前日：料金の40%　旅行開始日当日　：料金の50% 旅行開始後　又は　無連絡不参加　100%						
その他注意事項	スペースの都合上、お子様のみで体験の場合、付き添いの大人は1名～2名までとさせていただきます。						

申込み・問合せ先

事業者名	宇和民具館（西予市観光物産協会加盟 ）
担当者	仙波香菜子
電話番号	0894-62-1334
緊急連絡先	
E-MAIL	uwamingukan@seiyo-kankou.or.jp
公式HP	https://seiyojikan.jp/spot/kyumusashi/

36	【かまど炊きのお昼ごはん＆お土産付】戦前のくらし体験～80年前のくらしや遊び～	新規	既存	市町名
		○		西予市

ジャンル	自然・アクティビティ	歴史・文化	グルメ	ものづくり	産業観光
		○	○		
	その他	（　　）			
ターゲット	若者	ファミリー	シニア層	教育旅行	外国人
		○		○	○
	その他	（　　）			

商品概要

・昔の町並みが残る卯之町エリアで８０年前の暮らし（井戸水と洗濯板を使った洗濯体験、かまどを使った美味しいご飯炊きとお味噌汁づくり体験、明治時代の授業体験や昔の遊びなど）１日タイムトリップを体験できます。
・参加者には、宇和町カルタのお土産付きです！

イチ押しポイント

・地元スタッフのガイド付きで昔の暮らしを体験することができます。
・伝統的建築物群保存地区ならではのノスタルジックな景観の中、実施場所がコンパクトに位置しており、まちの風情を楽しみながら開明学校や古民家でそれぞれの体験をすることができます。

スケジュール（コース内容）

9:00　集合後、ツアーの説明→井戸水と洗濯板を使った洗濯体験→お昼ご飯をかねて、かまどで炊くご飯やお味噌汁つくり→開明学校に移動（徒歩5分）して明治の授業体験→開明学校前の宇和民具館で昔遊び→旧武蔵で洗濯物をとりこんで15:00解散

詳　細

旅行形態	個人向け				団体向け	○	
設定期間	通年	○	期間限定				
設定除外日	※月曜日（祝日の場合は翌日）年末年始・お盆期間等・８月第１土曜日						
集合場所（住所）	旧武蔵（西予市宇和町卯之町3丁目229番地）						
集合時間	9:00						
所要時間	約6時間（昼食含む）						
料金（一人当たり）	大人5000円、中学生までの子供2500円						
料金に含まれるもの	井戸水と洗濯板を使った洗濯体験、かまどを使った美味しいごはん炊きとお味噌汁づくり、明治の授業体験、昔の遊び体験（めんこやおはじき、ゴム銃など）民具館及び開明学校入館料						
販売手数料	15%						
募集人員（定員）	10名						
最少催行人員	2名						
申込み締切日	10日前						
精算方法	現地決済	○	事前オンライン決済	○			
言語対応	英語		韓国語		中国語		その他
交通アクセス	JR予讃線卯之町駅から徒歩10分						
駐車場	あり（まちなみ駐車場か宇和先哲記念館の駐車場をご利用ください。）						
取消料	体験日の前日から起算して11日前まで：無料 10日～8日前　：料金の20%　7日～2日前　：料金の30% 旅行開始日の前日：料金の40%　旅行開始日当日　：料金の50% 旅行開始後　又は　無連絡不参加　100%						
その他注意事項	スペースの都合上、お子様のみで体験の場合、付き添いの大人は1名～2名までとさせていただきます。 スケジュールが前後する場合がございます。						

申込み・問合せ先

事業者名	宇和民具館（西予市観光物産協会加盟 ）
担当者	仙波香菜子
電話番号	0894-62-1334
緊急連絡先	
E-MAIL	uwamingukan@seiyo-kankou.or.jp
公式HP	https://seiyojikan.jp/spot/kyumusashi/

37	日本一長い廊下で懐かしの雑巾がけ	新規	既存	市町名
			○	西予市

ジャンル	自然・アクティビティ	歴史・文化	グルメ	ものづくり	産業観光
		○			○
	その他	（　　）			

ターゲット	若者	ファミリー	シニア層	教育旅行	外国人
	○	○	○	○	○
	その他	（　　）			

商品概要

宇和米博物館は、1928年に建築された木造校舎旧宇和町小学校を現在地に移築し、1991年10月にオープンしました。日本一長い109mの木造校舎の廊下で「雑巾がけ体験」ができる体験型施設です。身近な雑巾がけを、タイムを競うシンプルなスポーツとして、また、年齢や体力にかかわらず老若男女誰もが楽しめるレクリエーションとして全国各地からチャレンジされています。

イチ押しポイント

★全長109mの日本一長い木造廊下で雑巾がけ体験！
長い廊下を思いっきり走り抜けてみませんか。長い廊下を思いっきり駆ける体験はここでしかできません。
宇和米博物館の最大の特徴は、一直線に伸びる柱が一本もない木造廊下です。長さ109mは木造校舎として日本一です。膝当てやシューズ、動きにくい服装でもレトロなジャージの貸し出しをしていますので、安心して体験していただけます。

スケジュール（コース内容）

【雑巾がけ体験スケジュール】
①エントリー(受付簿に必要事項を記入)==②膝当て、シューズ着用等の準備==③雑巾がけ体験の留意事項等の説明　④雑巾がけ体験スタート！スタッフがタイムを図ります==⑤体験終了後タイムの発表！==⑥ご希望があれば記念撮影

詳　細

旅行形態	個人向け	○	団体向け	○
設定期間	通年	○	期間限定	
設定除外日	毎週月曜日（祝祭日の場合は翌日が休館）、年末年始(12/29～1/3)			
集合場所（住所）	宇和米博物館（愛媛県西予市宇和町卯之町二丁目24番地）			
集合時間	9時～17時（入館は16時30分まで）			
所要時間				
料金（一人当たり）	体験コース：500円 バッチコース：700円（タイムに応じて色が変わります） ※10名以上の団体割引：お1人様100円引き			
料金に含まれるもの	認定証、レンタルシューズ、レトロジャージ			
販売手数料	15%			
募集人員（定員）	制限なし			
最少催行人員	1名～			
申込み締切日	随時			
精算方法	現地決済	○	事前オンライン決済	
言語対応	英語	韓国語	中国語	その他　翻訳アプリ
交通アクセス	JR卯之町駅徒歩10分、松山道西予宇和ICから車で10分			
駐車場	大型バス４台、普通車50台（無料）、サイクルオアシス登録			
取消料	無料			
その他注意事項	10人以上の場合は、事前に要予約			

申込み・問合せ先

事業者名	一般社団法人nfc　宇和米博物館
担当者	兵頭　久雄
電話番号	0894-62-6517
緊急連絡先	
E-MAIL	info@komehaku.jp
公式HP	http://komehaku.localinfo.jp/

38	四国西予ジオパークをまるごと楽しむ！E-BIKEジオライドツアー～法華津峠編～	新規	既存	市町名
			○	西予市

ジャンル	自然・アクティビティ	歴史・文化	グルメ	ものづくり	産業観光
	○				
	その他	（　　）			
ターゲット	若者	ファミリー	シニア層	教育旅行	外国人
	○	○			○
	その他	（　　）			

商品概要

◎E-BIKEで西予市をめぐるサイクリングツアー！【走行距離】約50キロ
◎宇和の田園風景を見ながらの昼食付♪
◎身長150㎝以上の方が対象のツアーです
その他「地元ガイドさんと《三滝渓谷散策＆絶品郷土料理ランチ》」「【江戸香る卯之町】大正～昭和時代のレトロな着物でタイムトリップ！＆明治の授業体験！」のプランも有

イチ押しポイント

・２回の峠越えを含む充実のサイクリング。E-BIKEで初心者でも楽しめるメニューです！
・経験豊富なサイクリングガイドと地元ガイド、サポートカーがお手伝いします！

スケジュール（コース内容）

伝統的建造物群保存地区・卯之町を出発し、藁で作成したわらアート、岩断層、峠を越え、四国八十八景にも選ばれた苔筵で一息。宇和の田園風景をみながら、宇和町内で昼食。昼食後は最後のチャレンジ、宇和海を望む絶景の法華津峠へ。

詳　細

旅行形態	個人向け	○	団体向け				
設定期間	通年		期間限定	3月～11月			
設定除外日							
集合場所（住所）	愛媛県西予市宇和町卯之町3丁目　中町広場						
集合時間	9:00						
所要時間	約6時間						
料金（一人当たり）	5,000円～						
料金に含まれるもの	ガイド料、E-BIKEレンタル（ヘルメット含む）、昼食代						
販売手数料	15%						
募集人員（定員）	2人～10人						
最少催行人員	2人						
申込み締切日	7日前までにご予約ください						
精算方法	現地決済		事前オンライン決済	○			
言語対応	英語		韓国語		中国語		その他
交通アクセス	卯之町駅より徒歩約5分						
駐車場	専用駐車場あり（無料）　5台						
取消料	1日前：　遊び・体験料金の30% 当日：　遊び・体験料金の50% 無連絡キャンセル：　遊び・体験料金の100% キャンセル締切：遊び・体験6日前の00:00まで						
その他注意事項	・お車でお越しの方は卯之町街並み駐車場をご利用ください。 ・年齢制限はありませんが、身長150㎝以上の方のみ対象です。 ・長距離を運転しますので、靴底の堅い、履きなれた靴でご参加ください。 ・当日のサイクリングコースは、状況により予告なく変更される場合があります。						

申込み・問合せ先

事業者名	一般社団法人西予市観光物産協会
担当者	松本・山本
電話番号	0894-62-6437
緊急連絡先	
E-MAIL	seiyo-travel@seiyo-kankou.or.jp
公式HP	https://seiyojikan.jp/

39	ジオクルーズとイカ釣りツアー	新規	既存	市町名
		○		西予市

ジャンル	自然・アクティビティ	歴史・文化	グルメ	ものづくり	産業観光
	○				
	その他	（　　）			
ターゲット	若者	ファミリー	シニア層	教育旅行	外国人
	○	○	○		
	その他	（カップル　　）			

商品概要

四国西予ジオパークのアクティビティの一つの宇和海を船で巡る「ジオクルーズ」と釣り初心者でも楽しめイカ釣りを体験できるツアーです。

イチ押しポイント

大地の神秘とともに美しい奥地湾を満喫できるジオクルーズ。約４億年前の貴重な地質が間近で見られる「須崎海岸」や観音様が仰向けに寝ているように見える「寝観音」など、四国西予ジオパークでしか見られない絶景を楽しむことができます。クルージングの後は、イカ釣り体験。イカ釣りの経験豊富なガイドが、丁寧にサポートします。釣ったイカはお持ち帰りいただけます。普段、見ることができない風景を楽しみたい方やイカ釣りに挑戦してみたい方におすすめのツアーです。

スケジュール（コース内容）

①有太刀漁港 集合
②ジオクルーズ（須崎海岸・寝観音）
③イカ釣り体験
④有太刀漁港 解散

詳　細

旅行形態	個人向け		団体向け	○			
設定期間	通年		期間限定	７月下旬～10月上旬予定			
設定除外日	なし						
集合場所（住所）	愛媛県西予市三瓶町有太刀						
集合時間	15:30						
所要時間	５時間						
料金	30,000円（全体）						
料金に含まれるもの	船チャーター代、食事代、釣り道具一式						
販売手数料	15%						
募集人員（定員）	８名						
最少催行人員	８名						
申込み締切日	参加希望日の２週間前まで						
精算方法	現地決済		事前オンライン決済	○			
言語対応	英語		韓国語		中国語		その他
交通アクセス	西予宇和ICから車で約30分						
駐車場	有						
取消料	当日・前日キャンセル：100% ※キャンセル締め切り：ツアーの２日前の16時30分まで						
その他注意事項							

申込み・問合せ先

事業者名	一般社団法人西予市観光物産協会
担当者	松本・山本
電話番号	0894-62-6437
緊急連絡先	
E-MAIL	seiyo-travel@seiyo-kankou.or.jp
公式HP	https://seiyojikan.jp/

40	お土産付き！明治の授業体験	新規	既存	市町名
		○		西予市

ジャンル	自然・アクティビティ	歴史・文化	グルメ	ものづくり	産業観光
		○			
	その他	（　　）			
ターゲット	若者	ファミリー	シニア層	教育旅行	外国人
	○		○	○	
	その他	（　　）			

商品概要

国の重要文化財である開明学校の教室で、読書（よみかき）・算術・修身／歴史・唱歌の『明治の授業』を体験することができます。

イチ押しポイント

・袴姿の先生が、掛図や石板・石筆など当時使用されていたとする教材を用い、明治さながらの授業を行います。
・愛媛県産の柑橘を使用したみかんジュレをプレゼント。

スケジュール（コース内容）

①読書（よみかき）
②算術
③修身／歴史
④唱歌

詳　細

旅行形態	個人向け	○	団体向け	○			
設定期間	通年	○	期間限定				
設定除外日	月曜日（月曜日が祝日の場合は、翌日）、 年末年始（12月28日～１月３日）						
集合場所（住所）	宇和民具館（愛媛県西予市宇和町卯之町３丁目１０６）						
集合時間	要相談						
所要時間	約30分						
料金（一人当たり）	一般：1,800円						
	高校･大学生：1,500円						
	中学生以下：1,000円						
料金に含まれるもの	体験料、入館料（宇和民具館･開明学校）、お土産代						
販売手数料	15%						
募集人員（定員）	40名						
最少催行人員	３名						
申込み締切日	希望日の７日前まで						
精算方法	現地決済	○	事前オンライン決済				
言語対応	英語		韓国語		中国語		その他
交通アクセス	西予宇和ICから車で約５分 JR卯之町駅から徒歩で約７分						
駐車場	有（中町広場、宇和先哲記念館、町並み広場など）						
取消料	当日キャンセル：100% 無連絡キャンセル：100%						
その他注意事項							

申込み･問合せ先

事業者名	一般社団法人西予市観光物産協会 開明学校
担当者	矢野
電話番号	0894-62-4292
緊急連絡先	
E-MAIL	kaimeigakkou@seiyo-kankou.or.jp
公式HP	https://seiyojikan.jp/

41	お土産付き！江戸時代～明治時代にタイムスリップ	新規	既存	市町名
		○		西予市

ジャンル	自然・アクティビティ	歴史・文化	グルメ	ものづくり	産業観光
		○			
	その他	（			）
ターゲット	若者	ファミリー	シニア層	教育旅行	外国人
	○	○	○	○	
	その他	（			）

商品概要

江戸時代から続く「卯之町の町並み（国重要伝統的建造物群保存地区）」をメインに、明治時代の小学校校舎「開明学校(国重要文化財)」や6,000点の昔の道具を収蔵する「宇和民具館」を、個性豊かな地元ガイドと一緒に散策します。

イチ押しポイント

・町並みでは昔の商家をはじめとする建物を、開明学校では昔の教育を、宇和民具館では昔の暮らしを、トータルで楽しく学べるコースです。
・町並みにある宇和ヤマミ醤油さんの人気商品「甘酒」をプレゼント。

スケジュール（コース内容）

ガイドコース
開明学校→宇和民具館→末光家住宅→町並み→宇和先哲記念館→鳥居門→鳥居門→旧武蔵
→高野長英の隠れ家
（途中、営業日であれば、宇和ヤマミ醤油、元見屋酒店、山田屋まんじゅう本店も立ち寄り可）

詳　細

旅行形態	個人向け		団体向け	○	
設定期間	通年	○	期間限定		
設定除外日	月曜日（月曜日が祝日の場合は、翌日）、 年末年始（12月28日～１月３日）				
集合場所（住所）	宇和民具館（愛媛県西予市宇和町卯之町３丁目１０６）				
集合時間	要相談				
所要時間	１時間３０分～２時間				
料金（一人当たり）	大人：1,700円				
	大学生･高校生：1,500円				
	中学生以下：1,100円				
料金に含まれるもの	ガイド料、入館料（高校生以上）、お土産代				
販売手数料	15%				
募集人員（定員）	20名				
最少催行人員	10名				
申込み締切日	希望日の７日前まで				
精算方法	現地決済	○	事前オンライン決済		
言語対応	英語		韓国語		中国語		その他
交通アクセス	西予宇和ICから車で約５分 JR卯之町駅から徒歩で約７分				
駐車場	有（中町広場、宇和先哲記念館、町並み広場など）				
取消料	当日キャンセル：100% 無連絡キャンセル：100%				
その他注意事項					

申込み･問合せ先

事業者名	一般社団法人西予市観光物産協会 宇和民具館
担当者	仙波
電話番号	0894-62-1334
緊急連絡先	
E-MAIL	uwamingukan@seiyo-kankou.or.jp
公式HP	https://seiyojikan.jp/

42	お土産付き！かまど炊き体験	新規	既存	市町名
		○		西予市

ジャンル	自然・アクティビティ	歴史・文化	グルメ	ものづくり	産業観光
		○	○		
	その他	（　　）			

ターゲット	若者	ファミリー	シニア層	教育旅行	外国人
	○	○	○		
	その他	（　　）			

商品概要

・昔の町並みが残る卯之町エリアで、昔のかまど炊きを再現しながら美味しいご飯を炊く体験ができます。
・お米どころの推薦米を、かまどで大きな羽釜を使って炊くので、美味しさも格別です。
・ゆったりした時間が流れる卯之町の旧商家で、昔のくらしを楽しく体験し、お寛ぎください。

イチ押しポイント

・地元スタッフのガイド付きで、昔のくらしを体験できますので、ご安心ください。
・重要伝統的建造物群保存地区ならではのノスタルジックな景観の中、まちの風情も合わせてお楽しみいただけます。
・西予市宇和町にある茶畑で育てた、日本茶品種であるやぶきたを主に使用した和紅茶をプレゼント。

スケジュール（コース内容）

桝でお米を計る→お米を研ぐ→羽釜にお米と水を張る（手計り）
→しばらく水につけ置く→ナタを使って薪割り→割った薪を使ってお米炊き（火入れ）
→炊き上がったら羽釜からお櫃にごはんを移す→広間でゆっくりお食事→片付け

詳　細

旅行形態	個人向け		団体向け	○	
設定期間	通年	○	期間限定		
設定除外日	月曜日（月曜日が祝日の場合は、翌日）、年末年始（12月28日～１月３日）				
集合場所（住所）	旧武蔵（愛媛県西予市宇和町卯之町三丁目229番地）				
集合時間	要相談				
所要時間	２時間～２時間３０分				
料金（一人当たり）	1,700円				
料金に含まれるもの	体験料・お米代・味噌汁代(どんぶり館オリジナル味噌汁)、お土産代				
販売手数料	15%				
募集人員（定員）	10名				
最少催行人員	６名				
申込み締切日	希望日の７日前まで				
精算方法	現地決済	○	事前オンライン決済		
言語対応	英語		韓国語		中国語		その他
交通アクセス	西予宇和ICから車で約５分 JR卯之町駅から徒歩で約10分				
駐車場	有（中町広場、宇和先哲記念館、町並み広場など）				
取消料	当日キャンセル：100% 無連絡キャンセル：100%				
その他注意事項	味噌汁以外のおかずは各自持参できます。 ご相談いただければ、おかずをこちらでご用意します（別途費用がかかります）。				

申込み・問合せ先

事業者名	一般社団法人西予市観光物産協会 旧武蔵
担当者	石野
電話番号	0894−62-6700（宇和先哲記念館）
緊急連絡先	
E-MAIL	kyumusashi@seiyo-kankou.or.jp
公式HP	https://seiyojikan.jp/

43	＼ゆうぼくブランド牛食育体験＆BBQツアー／「肉用牛」の生産現場体験！	新規	既存	市町名
		○		西予市

ジャンル	自然・アクティビティ	歴史・文化	グルメ	ものづくり	産業観光
			○		○
	その他	（　　）			

ターゲット	若者	ファミリー	シニア層	教育旅行	外国人
	○	○	○	○	○
	その他	（　　）			

商品概要

一般的な牛の体験は乳搾り等の「酪農」ですが、このツアーで体験するのは「肉用牛」の生産現場です。
「はなが牛」にどういった想いやこだわりがあるのか解説をしながら、見学してもらい実際に餌あげの体験もしてもらいます。
生き物から命を頂くということ、またそれに携わっている人を知ることで、食べ物や命の大切さを学ぶことができます。
そして、ゆうぼくには様々な品種がいます。品種によって性格が違うので是非そちらも観察してみてくださいね！
体験の後は、牧場で育ったブランド牛「はなが牛」を使ったBBQをお楽しみいただきます。

イチ押しポイント

★食育体験お子様にもおすすめです
★こんなに様々な品種がいる牧場は珍しい（幻のあか牛もいます）
★ITを活用して育てています
★スタッフと直接話ができます

スケジュール（コース内容）

・10:00～10:10 ゆうぼくの里駐車場集合（10分前までにはお越しください）
　誓約書記入、不織布服とブーツカバーを着用してもらいます。
・人数が多い場合は、お客様のお車で移動。 スタッフが先導いたします。⇒移動（約25分）
・10:35～12:30 牧場体験（約2時間）⇒移動（約25分）
　ゆうぼくガーデン13:00～15:00BBQを楽しんでいただきます。

詳　細

旅行形態	個人向け		○	団体向け			
設定期間	通年	○	期間限定				
設定除外日	定休日：月曜日、火曜日　2025年8月9日～14日						
集合場所（住所）	ゆうぼくの里　〒797-0045　愛媛県西予市宇和町坂戸673-1						
集合時間	開始時刻10分前						
所要時間	5時間（移動時間含む）　体験2時間＋移動1時間＋BBQ2時間						
料金（一人当たり）	10,000円						
料金に含まれるもの	不織布、ブーツカバー、見学、BBQ基本セット（機材、肉、野菜、タレ、ライス、お冷、ワンドリンク付）　お肉は、ゆうぼくオススメおまかせセットとなります！						
販売手数料	15%						
募集人員（定員）	10						
最少催行人員	2						
申込み締切日	2日前まで						
精算方法	現地決済		○	事前オンライン決済	○		
言語対応	英語		韓国語		中国語		その他
交通アクセス	西予宇和ICより約12分						
駐車場	無料駐車場あり（お店正面、隣の砂利スペースも当店の駐車場です）						
取消料	当日：体験料金の100% 無連絡キャンセル：体験料金の100%						
その他注意事項	・牛舎内は重機や機材など危険なものが多く、触れると大怪我や死亡事故につながる可能性があります。安全のため、スタッフの指示に従っていただきますようお願いいたします。従っていただけない場合、ツアーを中断することもありますのでご留意願います。 ・小学生以下のお子様だけでの参加は出来ません。必ず保護者も一緒に参加をお願いします。						

申込み・問合せ先

事業者名	ゆうぼく
担当者	岡崎　晋也
電話番号	0894-62-5877
緊急連絡先	090-5228-4101
E-MAIL	info@yuboku.jp
公式HP	https://yuboku.jp/

44	＼ゆうぼくブランド牛食育体験＆BBQツアー／「肉用牛」の生産現場体験！	新規	既存	市町名
		○		西予市

ジャンル	自然・アクティビティ	歴史・文化	グルメ	ものづくり	産業観光
			○		○
	その他	（　　）			

ターゲット	若者	ファミリー	シニア層	教育旅行	外国人
	○	○	○	○	○
	その他	（　　）			

商品概要

一般的な牛の体験は乳搾り等の「酪農」ですが、このツアーで体験するのは「肉用牛」の生産現場です。
「はなが牛」にどういった想いやこだわりがあるのか解説をしながら、見学してもらい実際に餌あげの体験もしてもらいます。
生き物から命を頂くということ、またそれに携わっている人を知ることで、食べ物や命の大切さを学ぶことができます。
そして、ゆうぼくには様々な品種がいます。品種によって性格が違うので是非そちらも観察してみてくださいね！
体験の後は、牧場で育ったブランド牛「はなが牛」を使ったBBQをお楽しみいただきます。

イチ押しポイント

★食育体験お子様にもおすすめです
★こんなに様々な品種がいる牧場は珍しい（幻のあか牛もいます）
★ITを活用して育てています
★スタッフと直接話ができます

スケジュール（コース内容）

・10:00～10:10 ゆうぼくの里駐車場集合（10分前までにはお越しください）
　誓約書記入、不織布服とブーツカバーを着用してもらいます。
・人数が多い場合は、お客様のお車で移動。 スタッフが先導いたします。⇒移動（約25分）
・10:40～11:40 牧場体験（約2時間）⇒移動（約25分）
　ゆうぼくガーデン12:10～14:00BBQを楽しんでいただきます。

詳　細

旅行形態	個人向け			団体向け	○	
設定期間	通年	○	期間限定			
設定除外日	定休日：月曜日、火曜日　2025年8月9日～14日					
集合場所（住所）	ゆうぼくの里　〒797-0045　愛媛県西予市宇和町坂戸673-1					
集合時間	開始時刻10分前					
所要時間	4時間（移動時間含む）　体験1時間＋移動1時間＋BBQ2時間					
料金（一人当たり）	6,000円					
料金に含まれるもの	不織布、ブーツカバー、見学、BBQ基本セット（機材、肉、野菜、タレ、ライス、お冷、ワンドリンク付）　お肉は、ゆうぼくオススメおまかせセットとなります！					
販売手数料	15%					
募集人員（定員）	30					
最少催行人員	15					
申込み締切日	1か月前まで					
精算方法	現地決済	○	事前オンライン決済	○		
言語対応	英語		韓国語		中国語		その他
交通アクセス	西予宇和ICより約12分					
駐車場	無料駐車場あり（お店正面、隣の砂利スペースも当店の駐車場です）					
取消料	7日前までのキャンセル：無料 6日前～2日前までのキャンセル：料金の30% 前日・当日キャンセル：料金の100%					
その他注意事項	・牛舎内は重機や機材など危険なものが多く、触れると大怪我や死亡事故につながる可能性があります。安全のため、スタッフの指示に従っていただきますようお願いいたします。従っていただけない場合、ツアーを中断することもありますのでご留意願います。 ・小学生以下のお子様だけでの参加は出来ません。必ず保護者も一緒に参加をお願いします。					

申込み・問合せ先

事業者名	ゆうぼく
担当者	岡崎　晋也
電話番号	0894-62-5877
緊急連絡先	090-5228-4101
E-MAIL	info@yuboku.jp
公式HP	https://yuboku.jp/

45	＼ブランド牛熟成肉BBQツアー／お肉のご説明をした上でBBQを楽しんでもらいます！	新規	既存	市町名
		○		西予市

ジャンル	自然・アクティビティ	歴史・文化	グルメ	ものづくり	産業観光
			○		
	その他	（　　）			
ターゲット	若者	ファミリー	シニア層	教育旅行	外国人
	○	○	○	○	○
	その他	（　　）			

商品概要

＼ブランド牛熟成肉BBQツアー／お肉のご説明をした上でBBQを楽しんでもらいます！
自社牧場で育ったブランド牛「はなが牛」や「はなが豚」をBBQで食べるツアーです。
はなが牛は全て熟成肉、お肉のご説明をした上でBBQを楽しんでもらいます。
おいしい「はなが牛」を囲んで、ご家族やお友達、仲間とバーベキューを楽しんでみてはいかがでしょうか？
ワンドリンクサービス！食材、機材の持ち込み不要！手ぶらで気軽にトライ！

イチ押しポイント

★自社牧場で育ったブランド牛「はなが牛」や「はなが豚」をBBQで食べるツアーです
★はなが牛は全て熟成肉、お肉のご説明をした上でBBQを楽しんでもらいます

スケジュール（コース内容）

お肉の説明→BBQをご堪能ください！

詳　細

旅行形態	個人向け	○	団体向け	○			
設定期間	通年	○	期間限定				
設定除外日	定休日：月曜日、火曜日　2025年8月9日～14日						
集合場所（住所）	ゆうぼくの里　〒797-0045　愛媛県西予市宇和町坂戸673-1						
集合時間	開始時刻10分前						
所要時間	2時間						
料金（一人当たり）	5,000円						
料金に含まれるもの	BBQ基本セット（機材、肉、野菜、タレ、ライス、お冷、ワンドリンク付き						
	お肉は、はなが牛、はなが豚、自家製ウインナー、鶏モモのおまかせBBQセット！						
販売手数料	15%						
募集人員（定員）	60						
最少催行人員	2						
申込み締切日	2日前まで						
精算方法	現地決済	○	事前オンライン決済	○			
言語対応	英語		韓国語		中国語		その他
交通アクセス	西予宇和ICより約12分						
駐車場	無料駐車場あり（お店正面、隣の砂利スペースも当店の駐車場です）						
取消料	当日：　遊び・体験料金の100% 無連絡キャンセル：　遊び・体験料金の100%						
その他注意事項	◆持ち込みはお断りしております。 ◆貸切でない場合、他のお客様もいらっしゃる場合がございます。 ◆ご利用に時間に遅れた場合でも終了時間の延長はできません。						

申込み・問合せ先

事業者名	ゆうぼく
担当者	岡崎　晋也
電話番号	0894-62-5877
緊急連絡先	090-5228-4101
E-MAIL	info@yuboku.jp
公式HP	https://yuboku.jp/

46 ＼無添加ソーセージ手作り体験／ソーセージはボイルしてその場で食べるか、お持ち帰り！

新規	既存	市町名
○		西予市

ジャンル	自然・アクティビティ	歴史・文化	グルメ	ものづくり	産業観光
			○		
	その他	（　　）			

ターゲット	若者	ファミリー	シニア層	教育旅行	外国人
	○	○	○	○	○
	その他	（　　）			

商品概要

はなが豚ソーセージ作り体験をお楽しみいただけます。
素材にこだわった自慢の『はなが豚無添加ソーセージ』
できたてをお召しあがりください。
お持ち帰りいただくことも可能です！

イチ押しポイント

＼無添加ソーセージ手作り体験ツアー／
無添加ソーセージって作れるの！？作りたての美味しい無添加ソーセージ体験。
無添加だからお子様にも安心です〇プレーン以外の味もお楽しみいただけます。
みんなで一緒にワイワイ楽しく作れるソーセージ体験です。

スケジュール（コース内容）

①新鮮な荒挽きを使った『はなが豚肉』に香辛料と玉ねぎが混ざったものを手でこねていきます。
お好みの具材をトッピングするのもオススメです！（トッピング用具材は準備してあります）
②羊腸に詰めていきます。羊腸は見る・触る・詰める機会のない珍しい体験だからとても楽しく、みなさん声が出るほど盛り上がります。
③お好みの長さでキュッとひねれば『はなが豚無添加のオリジナルソーセージ』の完成です。
④ソーセージを約10分茹でている間はゆうぼくのお庭でごゆっくりお過ごしください。
⑤茹で上がったら完成です。「いただきまーす！」その場で食べるも良し！持ち帰るのも良し！両方でも良し！

詳　細

旅行形態	個人向け		○	団体向け		○
設定期間	通年	○	期間限定			
設定除外日	定休日：月曜日、火曜日　2025年8月9日～14日					
集合場所（住所）	ゆうぼくの里　〒797-0045　愛媛県西予市宇和町坂戸673-1					
集合時間	開始時刻10分前					
所要時間	2時間　11:00スタートコース　14:00スタートコースよりお選びください					
料金（一人当たり）	3,000円					
料金に含まれるもの	材料費・ソーセージセット（300g）					
販売手数料	15%					
募集人員（定員）	20					
最少催行人員	4					
申込み締切日	2日前まで					
精算方法	現地決済		○	事前オンライン決済		○
言語対応	英語		韓国語		中国語	その他
交通アクセス	西予宇和ICより約12分					
駐車場	無料駐車場あり（お店正面、隣の砂利スペースも当店の駐車場です）					
取消料	当日：　遊び・体験料金の100% 無連絡キャンセル：　遊び・体験料金の100%					
その他注意事項	■持ち物 ・エプロン・クーラーボックス（持ち帰る方）・手を拭くタオル ※別売りにて売店で販売中です・保冷箱…￥330/枚（保冷剤3個無料）・保冷剤…￥10/個					

申込み・問合せ先

事業者名	ゆうぼく
担当者	岡崎　晋也
電話番号	0894-62-5877
緊急連絡先	090-5228-4101
E-MAIL	info@yuboku.jp
公式HP	https://yuboku.jp/

47	【着物体験】お好きな着物姿に美しく変身！ 江戸末期から明治の情緒ある町並みをお楽しみください。	新規	既存	市町名
			○	西予市

ジャンル	自然・アクティビティ	歴史・文化	グルメ	ものづくり	産業観光
		○			
	その他	（　　）			
ターゲット	若者	ファミリー	シニア層	教育旅行	外国人
	○	○	○		○
	その他	（　　）			

商品概要

日本の民族衣装を着ませんか？
宇和町卯之町の町並みにある文化の里休憩所の2階には昔の着物がたくさん置いてあります。
着物は世界に誇る日本の民族衣装です。着物姿に変身して江戸末期から明治の情緒ある町並みをお楽しみください。この着付け体験は2004年のえひめ町並み博がきっかけで始まりました。

イチ押しポイント

町並みを散策する着物体験タイムトリップを体験できます。男性も体験することができます。
着物姿に変身して江戸末期から明治の情緒ある町並みをお楽しみください。

スケジュール（コース内容）

【モデルコース】開明学校→民具館→町並み（町並み・鳥居門・高野長英の隠家）→先哲記念館
【和の礼儀作法プラン】4,500円のプランでは、着付け体験に加えて、下記をご体験頂けます。
・末光家で玄関の入り方、お辞儀の仕方、襖の開け方閉め方、蓋付きの湯のみでお菓子と煎茶のいただき方などの簡単な動きをしてみましょう。

詳　細

旅行形態	個人向け	○	団体向け	○			
設定期間	通年	○	期間限定				
設定除外日	月曜日（月曜日が祝日の場合は翌日）						
集合場所（住所）	愛媛県西予市宇和町卯之町３丁目２２３　宇和文化の里休憩所						
集合時間	9:30						
所要時間	6時間30分						
料金（一人当たり）	4,000円～ 和の礼儀作法プランは追加料金						
料金に含まれるもの	着付け、着物一式、履物、小物						
販売手数料	15%						
募集人員（定員）	1人～20人（1予約あたり）						
最少催行人員	1人						
申込み締切日	予約は3日前までにお願いします						
精算方法	現地決済		事前オンライン決済	○			
言語対応	英語		韓国語		中国語		その他
交通アクセス	・西予宇和ICから車で5分 ・JR卯之町駅から徒歩9分						
駐車場	近隣に無料駐車場16台、まちなか広場6台、宇和先哲記念館10台						
取消料	当日：　遊び・体験料金の100% 無連絡キャンセル：　遊び・体験料金の100%						
その他注意事項	着付けはおひとりあたり30分少々お時間を頂戴しておりますので、 団体での予約の場合、着付け完了までにお時間をいただく場合がございます。						

申込み・問合せ先

事業者名	着物体験タイムトリップ
担当者	岡田
電話番号	090-8978-8989
緊急連絡先	
E-MAIL	
公式HP	

48	＼狩浜の段々畑ガイドツアー／大人数のグループも大歓迎！ 国の重要文化的景観に選定されている景観を地元ガイドさんと一緒に歩きましょう	新規	既存	市町名
			○	西予市

ジャンル	自然・アクティビティ	歴史・文化	グルメ	ものづくり	産業観光
	○	○			
	その他	（　　）			

ターゲット	若者	ファミリー	シニア層	教育旅行	外国人
	○	○	○	○	○
	その他	（　　）			

商品概要

段々畑ガイドツアー　選べる４つのコース
①標準コース：中級向け(1～2時間まで)
②絶景コース：上級向け(1時間半～2時間)
③ショートコース：初級～中級向け(1時間内)
④文化的景観巡りコース：初級～上級向け(1～2時間)

イチ押しポイント

目的や時間に合わせて選べる4つのコースをご用意しております
国の重要文化的景観にも選定されている、狩浜の段々畑をのんびり巡りましょう
《SDGsアクティビティ》関連するSDGs　11、14、15

スケジュール（コース内容）

①標準コース：(例)公民館～本浦農道～休憩場所～大狩浜～春日神社～公民館
②絶景コース：(例)公民館～農道～南予用水三叉路～絶景ポイント～折り返し～公民館
③ショートコース：(例)公民館～お寺裏勝手道～休憩所～春日神社～公民館
　また車でR378から南予用水まで行き、直に絶景ポイントまでゆく場合もあります
④文化的景観巡りコース：本浦地区の重要構成要素の建物を中心に段々畑まで散策します。

詳　細

旅行形態	個人向け	○	団体向け	○		
設定期間	通年	○	期間限定			
設定除外日						
集合場所（住所）	愛媛県西予市明浜町狩浜3-202-7　かりとりもさくの会（狩江公民館内）					
集合時間	8:30～					
所要時間	2時間（8：30～17：00で時間を指定してご予約ください）					
料金	5名様まで　3,450円／１グループ					
	追加1名様につき　660円／人					
料金に含まれるもの	ガイド料					
販売手数料	15%					
募集人員（定員）	1名～70人（1予約あたり）					
最少催行人員	1名					
申込み締切日	7日前					
精算方法	現地決済	○	事前オンライン決済	○		
言語対応	英語		韓国語		中国語		その他	
交通アクセス	ＪＲ卯之町駅から車で約20分					
駐車場	無料駐車場有り					
取消料	当日：　遊び・体験料金の100% 無連絡キャンセル：　遊び・体験料金の100% キャンセル締切：遊び・体験1日前の17:00まで					
その他注意事項	・服装：動きやすい服装、靴 ・天候などの理由により、やむを得ずキャンセルとなる場合があります。あらかじめご了承ください。					

申込み・問合せ先

事業者名	かりとりもさくの会
担当者	二宮
電話番号	0894-65-0301
緊急連絡先	090-3789-4090
E-MAIL	info@karitorimosaku.jp
公式HP	https://karitorimosaku.jp/

49	＼わくわくカゴ漁体験／明浜町で盛んな”カゴ漁”を体験！ファミリーにおすすめ	新規	既存	市町名
			○	西予市

ジャンル	自然・アクティビティ	歴史・文化	グルメ	ものづくり	産業観光
	○				○
	その他	（　　）			
ターゲット	若者	ファミリー	シニア層	教育旅行	外国人
	○	○	○		
	その他	（　　）			

商品概要

カゴ漁体験
地元の漁師さんと一緒に漁船に乗って、カゴ漁を体験します。漁師さんの話を聞きながら、ジオの豊かな風景に癒されましょう
カゴに入った魚やタコはその場で購入することもできますよ！※こちらのプランにはガイドは付きません

イチ押しポイント

漁船から見る海の景色や潮風を感じながら、漁師さんとのふれあいを楽しもう
カゴの中にどんな生き物がいるか？！どきどきわくわく大人も子供も楽しめる体験です♪
《SDGsアクティビティ》

スケジュール（コース内容）

8：30～17：00にて時間を指定してください

詳　細

旅行形態	個人向け		○	団体向け			
設定期間	通年	○	期間限定				
設定除外日							
集合場所（住所）	愛媛県西予市明浜町渡江２１６－２　渡江集会所						
集合時間	8:30～						
所要時間	2時間						
料金（一人当たり）	大人 2,750円						
	子供（小学生以下）1,320円						
料金に含まれるもの	カゴ漁体験料 ※とれた魚やタコはその場で購入することができます						
販売手数料	15%						
募集人員（定員）	2名～5名						
最少催行人員	2名						
申込み締切日	7日前						
精算方法	現地決済	○	事前オンライン決済	○			
言語対応	英語		韓国語		中国語		その他
交通アクセス	バス停「渡江」より徒歩1分						
駐車場							
取消料	当日：　遊び・体験料金の100% 無連絡キャンセル：　遊び・体験料金の100% キャンセル締切：遊び・体験1日前の17:00まで						
その他注意事項	・服装：動きやすく、汚れてもいい服装、靴 ・天候などの理由により、やむを得ずキャンセルとなる場合があります。あらかじめご了承ください。 ・小学生以下のお子様は保護者同伴でお願いいたします。 ・乗船中はライフジャケットを必ずご着用ください。（こちらで準備します）						

申込み・問合せ先

事業者名	かりとりもさくの会
担当者	二宮
電話番号	0894-65-0301
緊急連絡先	090-3789-4090
E-MAIL	info@karitorimosaku.jp
公式HP	https://karitorimosaku.jp/

50	＼明浜・防波堤釣り体験／道具はそろっているので手ぶらでOK！ 初心者の方、ファミリーにおすすめ	新規	既存	市町名
			○	西予市

ジャンル	自然・アクティビティ	歴史・文化	グルメ	ものづくり	産業観光
	○				
	その他	（　　）			
ターゲット	若者	ファミリー	シニア層	教育旅行	外国人
	○	○	○		○
	その他	（　　）			

商品概要

防波堤での釣り体験
防波堤から釣りをしてみましょう
竿、餌、バケツ付きなので、手ぶらで大丈夫！

イチ押しポイント

竿、餌、バケツなど道具はそろっているので、手ぶらで参加できます
釣りが初めての方、ご家族連れにおすすめ

スケジュール（コース内容）

8：30～17：00にて時間を指定してください

詳　細

旅行形態	個人向け	○	団体向け			
設定期間	通年	○	期間限定			
設定除外日						
集合場所（住所）	愛媛県西予市明浜町狩浜3-202-7　かりとりもさくの会（狩江公民館内					
集合時間	8:30～					
所要時間	３時間					
料金（一人当たり）	2,750円～					
料金に含まれるもの	道具レンタル（竿、餌、バケツ）					
販売手数料	15%					
募集人員（定員）	1名～15名					
最少催行人員	1名					
申込み締切日	7日前					
精算方法	現地決済	○	事前オンライン決済	○		
言語対応	英語		韓国語		中国語		その他	
交通アクセス	ＪＲ卯之町駅から車で約20分					
駐車場	無料駐車場有り					
取消料	当日：　遊び・体験料金の100% 無連絡キャンセル：　遊び・体験料金の100% キャンセル締切：遊び・体験1日前の17:00まで					
その他注意事項	・服装：動きやすく、汚れてもいい服装、靴 ・天候などの理由により、やむを得ずキャンセルとなる場合があります。あらかじめご了承ください。 ・小学生未満のお子様は保護者同伴でお願いいたします。乗船中は目を離さないようお願いします。					

申込み・問合せ先

事業者名	かりとりもさくの会
担当者	二宮
電話番号	0894-65-0301
緊急連絡先	090-3789-4090
E-MAIL	info@karitorimosaku.jp
公式HP	https://karitorimosaku.jp/

51	＼養殖場餌やり体験／宇和海で盛んな養殖業を体験しよう！ファミリーにおすすめ	新規	既存	市町名
			○	西予市

ジャンル	自然・アクティビティ	歴史・文化	グルメ	ものづくり	産業観光
	○				○
	その他	（　　）			
ターゲット	若者	ファミリー	シニア層	教育旅行	外国人
	○	○	○		○
	その他	（　　）			

商品概要

養殖場餌やり体験
日本の食を支える愛媛の養殖魚の養殖現場を体験！宇和海は複雑な入江を持つリアス式海岸になっており、内湾は波が穏やかなため養殖が盛んに行われています。宇和海で養殖業を営む地元の漁師さんの指導を受けながら、愛媛県が生産量日本一を誇る養殖マダイ等への餌やりや、作業を見学し、魚の生態や獲る漁業から育てる漁業への転換について学ぶことができるプランです。

イチ押しポイント

宇和海は波が穏やかなため養殖が盛ん！そんな宇和海で地元の漁師さんの指導を受けながら、愛媛県が生産量日本一を誇る養殖マダイ等への餌やりや作業を見学できます
《SDGsアクティビティ》9、12、13、14

スケジュール（コース内容）

8：30～17：00にて時間を指定してください

詳　細

旅行形態	個人向け	○	団体向け			
設定期間	通年	○	期間限定			
設定除外日						
集合場所（住所）	愛媛県西予市明浜町狩浜3-202-7　かりとりもさくの会（狩江公民館内）					
集合時間	8:30～					
所要時間	２時間					
料金（一人当たり）	大人　2,750円/人					
	子供（小学生以下）1,320円/人					
料金に含まれるもの						
販売手数料	15%					
募集人員（定員）	3名～10名					
最少催行人員	3名					
申込み締切日	7日前					
精算方法	現地決済	○	事前オンライン決済	○		
言語対応	英語		韓国語		中国語		その他	
交通アクセス	ＪＲ卯之町駅から車で約20分					
駐車場	無料駐車場有り					
取消料	当日：　遊び・体験料金の100% 無連絡キャンセル：　遊び・体験料金の100% キャンセル締切：遊び・体験1日前の17:00まで					
その他注意事項	・服装：動きやすく、汚れてもいい服装、靴 ・天候などの理由により、やむを得ずキャンセルとなる場合があります。あらかじめご了承ください。 ・小学生未満のお子様は保護者同伴でお願いいたします。乗船中は目を離さないようお願いします。					

申込み・問合せ先

事業者名	かりとりもさくの会
担当者	二宮
電話番号	0894-65-0301
緊急連絡先	090-3789-4090
E-MAIL	info@karitorimosaku.jp
公式HP	https://karitorimosaku.jp/

52	＼真珠アクセサリー作り＆工場見学／ 世界に一つだけのオリジナルジュエリーを作ろう！ファミリーにおすすめ	新規	既存	市町名
			○	西予市

ジャンル	自然・アクティビティ	歴史・文化	グルメ	ものづくり	産業観光
				○	○
	その他	（　　）			

ターゲット	若者	ファミリー	シニア層	教育旅行	外国人
	○	○	○	○	○
	その他	（　　）			

商品概要

○真珠アクセサリー作り○
佐藤真珠の養殖場2階には加工場と展示販売場があり、加工体験ができるスペースも用意しております。
そのスペースでお好きな真珠を選んでいただき、アクセサリー作りを体験できます。
○工場見学○
佐藤真珠の真珠養殖場を見学！普段見ることのできない貴重な体験になるはず！

イチ押しポイント

真珠の養殖場見学とアクセサリー作りが一度に楽しめる！
お好みの真珠を選んで、ペンダントやイヤリング、ブローチなどオリジナルアクセサリーを作ることができます
《SDGsアクティビティ》12、13、14

スケジュール（コース内容）

8：30～17：00にて時間を指定してください
制作物：ペンダント、ブローチ

詳　細

旅行形態	個人向け		○	団体向け		○	
設定期間	通年	○	期間限定				
設定除外日							
集合場所（住所）	愛媛県西予市明浜町狩浜3-202-7　かりとりもさくの会（狩江公民館内）						
集合時間	8:30～						
所要時間	2時間						
料金（一人当たり）	4,800円～ ※アクセサリーの内容によってはオプション料金がかかる場合があります ※青のり工場見学もオプションで体験できます						
料金に含まれるもの	工場見学、真珠アクセサリー作り 、写真サービス						
販売手数料	15%						
募集人員（定員）	３人～20人						
最少催行人員	3人						
申込み締切日	7日前						
精算方法	現地決済		○	事前オンライン決済		○	
言語対応	英語		韓国語		中国語		その他
交通アクセス	ＪＲ卯之町駅から車で約20分						
駐車場	無料駐車場有り						
取消料	当日：　遊び・体験料金の100% 無連絡キャンセル：　遊び・体験料金の100% キャンセル締切：遊び・体験1日前の17:00まで						
その他注意事項							

申込み・問合せ先

事業者名	かりとりもさくの会
担当者	二宮
電話番号	0894-65-0301
緊急連絡先	090-3789-4090
E-MAIL	info@karitorimosaku.jp
公式HP	https://karitorimosaku.jp/

53	《愛媛で唯一の酪農教育ファーム》～農家で休日を～ 平井農場で【酪農体験】「食や仕事、命」について楽しく学ぼう！ファミリーにおすすめ	新規	既存	市町名
			○	西予市

ジャンル	自然・アクティビティ	歴史・文化	グルメ	ものづくり	産業観光
	○				○
	その他	（　　）			

ターゲット	若者	ファミリー	シニア層	教育旅行	外国人
	○	○			
	その他	（　　）			

商品概要

◎１日一組限定！ファミリーにおすすめの体験です！
◎酪農体験を通して食やしごと、いのちについて学んでみませんか？
◎年齢制限なし！ご家族みなさんでお越しください！

イチ押しポイント

☆至近距離で乳牛と触れ合うことができます
☆観光牧場でない分、農家のリアルを感じていただけます
☆１日一組限定の受け入れですので周りを気にすることなく
　ご家族みなさんで楽しんでいただける体験です

スケジュール（コース内容）

酪農体験
・餌やり体験、乳搾り体験、バター作り
（・ミルクあげ体験　※時期によって体験できない場合があります）
体験時間は2時間ほどですが、そのあとはお時間許すかぎりのんびり農家時間をご堪能ください。

詳　細

旅行形態	個人向け		○	団体向け			
設定期間	通年	○	期間限定				
設定除外日	月～金						
集合場所（住所）	愛媛県西予市野村町栗木200-2						
集合時間	13:00						
所要時間	2時間						
料金（一人当たり）	2,000円～						
料金に含まれるもの							
販売手数料	15%						
募集人員（定員）	１日1組限定						
最少催行人員	2名						
申込み締切日	7日前						
精算方法	現地決済			事前オンライン決済	○		
言語対応	英語		韓国語		中国語		その他
交通アクセス	宇和インター、大洲インター、内子インター 各インターより車で50分						
駐車場							
取消料	当日：　遊び・体験料金の100% 無連絡キャンセル：　遊び・体験料金の100% キャンセル締切：遊び・体験1日前の17:00まで						
その他注意事項	・2週間以内に海外旅行に行かれた方は体験参加できません。 ・汚れてもいい服装で、長靴をお持ちください。 ・アレルギー（卵、牛乳、動物、小麦）をお持ちの方は、事前にお知らせ下さい。 ・1週間前までのご予約をお願いしておりますが、1週間以内の場合はご相談ください。						

申込み・問合せ先

事業者名	平井農場
担当者	
電話番号	090-6286-5643
緊急連絡先	
E-MAIL	sho.time418@gmail.com
公式HP	

54	屋形船ジオクルージング	新規	既存	市町名
			○	西予市

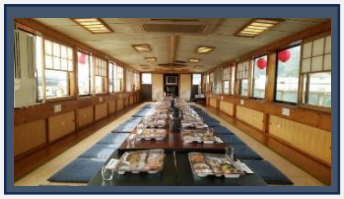

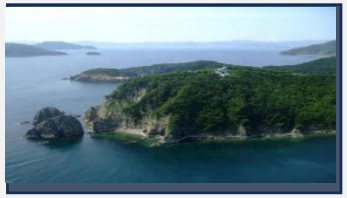

ジャンル	自然・アクティビティ	歴史・文化	グルメ	ものづくり	産業観光
	○	○			
	その他	（　　）			

ターゲット	若者	ファミリー	シニア層	教育旅行	外国人
				○	
	その他	（　　）			

商品概要

鏡面のような三瓶湾を江戸屋形船で９０分かけて豊かな緑に覆われた美しい山々と青く広がるリアス式海岸を巡る

イチ押しポイント

日本のジオパークに認定された【四国西予ジオパーク】三瓶湾の岬の先端にある須崎海岸の４億年前の地層を間近に見ることがが出来ます

スケジュール（コース内容）

ホテル前の桟橋からゆっくり出航して寝観音と養殖場を見学して日本一細長い佐田岬見をながらビリ島を一周して帰港するコースとなっています。

詳　細

旅行形態	個人向け	○	団体向け	○
設定期間	通年		期間限定	３月中旬～１２月
設定除外日	１２月～３月中旬			
集合場所（住所）	愛媛県西予市三瓶町朝立1-548-2　ホテルみかめ本館			
集合時間	打ち合わせ			
所要時間	９０分			
料金	貸切り　チャーター 44.000円（全体）			
料金に含まれるもの				
販売手数料	税別10%			
募集人員（定員）	約３０名(観光)　弁当食事の場合　約２０名　法定定員５９名			
最少催行人員	４名~			
申込み締切日				
精算方法	現地決済	○	事前オンライン決済	
言語対応	英語		韓国語		中国語		その他	
交通アクセス	JR 八幡浜駅　２５分			
駐車場	観光バス他　可能			
取消料	３日前３０％　２日前５０％　当日100%			
その他注意事項	台風　天候の悪い場合は船長判断で出航できません。(法定規則)			

申込み・問合せ先

事業者名	株式会社あさ屋　有限会社みかめ本館トータルサービス
担当者	代表　朝井秀幸
電話番号	ホテルみかめ本館　0894-33-2001
緊急連絡先	090-5916-5550
E-MAIL	mikamehonkan@gmail.com
公式HP	http//www.mikame-asaya./

55	リコピンズ特製！桃太郎トマトの窯焼きピザづくり	新規	既存	市町名
			○	西予市

ジャンル	自然・アクティビティ	歴史・文化	グルメ	ものづくり	産業観光
			○		
	その他	（　　）			

ターゲット	若者	ファミリー	シニア層	教育旅行	外国人
	○	○		○	
	その他	（　　）			

商品概要

愛媛県の標高600m以上の高地で栽培している桃太郎トマトをたっぷり使ったリコピンズ特製のピザ（マルゲリータビアンカ）づくりを体験していただきます。
ピザ生地を伸ばしてトマトやチーズをトッピング。手作りの窯で焼いた熱々パリパリのピザをお召し上がりください。

イチ押しポイント

高温の窯で一気に焼き上げたピザは、パリパリの生地とリコピンズ特製ケチャップ、そしてジューシーな桃太郎トマトの旨味が口いっぱいに広がります。
トマト100%の冷たいトマトスムージーも付いてます。 ピザと一緒にどうぞ！

スケジュール（コース内容）

集合・準備（５分） ⇒ あいさつ・説明（5分） ⇒ ピザ生地のばし（10分） ⇒ トッピング（ケチャップ、野菜、トマト、チーズ）（10分） ⇒ 順番に窯で焼く（2分/枚） ⇒ 実食（トマトスムージー付き）

詳　細

旅行形態	個人向け		団体向け	○			
設定期間	通年		期間限定	７月中旬か～11月			
設定除外日	毎週水曜日・木曜日　第４日曜日　※レストラン営業日のため						
集合場所（住所）	農家レストラン食堂ゆすかわ（愛媛県西予市城川町遊子谷2370-1）						
集合時間	10:30						
所要時間	２時間程度						
料金（一人当たり）	1,500円　（大人・こども）						
料金に含まれるもの	ピザづくり体験（生地のばし、トッピング）						
	焼きたてピザ、トマトスムージー						
販売手数料	15%						
募集人員（定員）	10名～30名						
最少催行人員	10名						
申込み締切日	体験日の５日前						
精算方法	現地決済	○	事前オンライン決済				
言語対応	英語		韓国語		中国語		その他
交通アクセス	松山自動車道　内子五十崎ICから車で40分 西予市役所から車で50分						
駐車場	有（20台）　無料						
取消料	体験日の前日からまで：無料 体験日の当日　：　料金の50%　※無連絡不参加　100%						
その他注意事項	小麦粉やケチャップが付いて汚れるかもしれないのでエプロンがあれば安心です。						

申込み・問合せ先

事業者名	企業組合　遊子川ザ・リコピンズ
担当者	水口　美鶴
電話番号	0894-89-1663
緊急連絡先	090-9556-8981
E-MAIL	lycopins48@gmail.com
公式HP	https://lycopins48.com

56	防災体験　語り部と歩く被災地ウォーク＆元気ちゃんこランチ	新規	既存	市町名
		○		西予市

ジャンル	自然・アクティビティ	歴史・文化	グルメ	ものづくり	産業観光
		○	○		
	その他	（　　）			
ターゲット	若者	ファミリー	シニア層	教育旅行	外国人
	○	○	○	○	○
	その他	（　　）			

商品概要

平成30年７月豪雨により甚大な被害が出た野村地域を、語り部と歩きます。
災害伝承館（乙亥会館内）では、パネルや当時の画像を用いた説明も聞くことができます。
「大丈夫はない。」という語り部の方からのお話や、復興に向けた取り組みを現地で体感したあとは、元気が出るちゃんこランチを食べながら、自分たちの防災について考える時間にしていただけます。

イチ押しポイント

毎年のように激甚災害指定が出される国に暮らす私たちにとって、防災について考えることはより身近なものとなっています。
被災地を語り部と歩き、当時の様子を写真で見て、いざというときの備えや知恵にしていただけます。

スケジュール（コース内容）

10:00　集合、被災地を歩いて回った後は、災害伝承館にてパネルや画像を用いた説明を聞きます。
11:30　昼食会場に移動
　　元気が出るちゃんこランチをいただきながら自分たちの防災について考える時間にしてください。

詳　細

旅行形態	個人向け	○	団体向け	○			
設定期間	通年	○	期間限定				
設定除外日	年末年始(12/29～1/3)						
集合場所（住所）	乙亥会館入口ロビー（愛媛県西予市野村町野村12－10）						
集合時間	10時						
所要時間	2時間30分						
料金（一人当たり）	語り部体験・ランチ/4,000円						
料金に含まれるもの	ガイド料・ちゃんこランチ						
販売手数料	15%						
募集人員（定員）	10名						
最少催行人員	1名						
申込み締切日	出発の10日前						
精算方法	現地決済	○	事前オンライン決済				
言語対応	英語		韓国語		中国語		その他
交通アクセス	松山ICから車で1時間6分（66km）、西予ICから車で15分(12km) 予讃線JR卯之町駅から宇和島バス乗り換え野村出張所下車後徒歩5分						
駐車場	あり						
取消料	体験日の前日から起算して11日前まで：無料 10日～8日前　：料金の20%　7日～2日前　：料金の30% 旅行開始日の前日：料金の40%　旅行開始日当日　：料金の50% 旅行開始後　又は　無連絡不参加　100%						
その他注意事項	集合時間の10分前に受付にお越しください。						

申込み・問合せ先

事業者名	NPO法人　シルミルのむら
担当者	清家　久美子（事務局長）
電話番号	0894-89-1608
緊急連絡先	
E-MAIL	shirumirunomura@gmail.com
公式HP	https://shirumiru-nomura.com/

57	土俵で相撲体験！！ちゃんこランチ付き	新規	既存	市町名
		○		西予市

ジャンル	自然・アクティビティ	歴史・文化	グルメ	ものづくり	産業観光
		○	○		
	その他	（　　）			
ターゲット	若者	ファミリー	シニア層	教育旅行	外国人
	○	○	○	○	○
	その他	（　　）			

商品概要

170年以上の歴史を誇る乙亥大相撲が開催される乙亥会館での特別な体験です。
実際にまわしをまいて（希望者のみ）、相撲体験。練習用土俵で相撲の作法を学びます。
相撲体験後は、近くに用意した地元のお店でちゃんこランチをお楽しみいただけます。

イチ押しポイント

毎年11月に開催される乙亥大相撲は、プロ力士とアマチュア力士の取り組みが行われる国内唯一の大会です。
厳しい時代や災害を乗り越えて、今もなお続いている地域の伝統行事が行われる乙亥会館での思い出つくりになります。

スケジュール（コース内容）

10:00　集合、乙亥会館見学。（ガイド付き）
10:00　土俵、相撲のルール等の説明後、ハッケヨイノコッタ！
11:30　昼食会場へ移動。ちゃんこランチをお楽しみください。

詳　細

旅行形態	個人向け	○	団体向け	○			
設定期間	通年	○	期間限定				
設定除外日	年末年始(12/29～1/3)						
集合場所（住所）	乙亥会館入口ロビー（愛媛県西予市野村町野村12－10）						
集合時間	10時						
所要時間	2時間30分						
料金（一人当たり）	相撲体験・ちゃんこランチ/6,000円						
料金に含まれるもの	ガイド料・土俵使用料・ちゃんこランチ						
販売手数料	15%						
募集人員（定員）	10人						
最少催行人員	1人						
申込み締切日	出発の10日前						
精算方法	現地決済	○	事前オンライン決済				
言語対応	英語		韓国語		中国語		その他
交通アクセス	松山ICから車で1時間6分（66km）、西予ICから車で15分(12km) 予讃線JR卯之町駅から宇和島バス乗り換え野村出張所下車後徒歩5分						
駐車場	あり						
取消料	体験日の前日から起算して11日前まで：無料 10日～8日前　：料金の20%　7日～2日前　：料金の30% 旅行開始日の前日：料金の40%　旅行開始日当日　：料金の50% 旅行開始後　又は　無連絡不参加　100%						
その他注意事項	集合時間の10分前に受付にお越しください。						

申込み・問合せ先

事業者名	NPO法人　シルミルのむら
担当者	清家　久美子（事務局長）
電話番号	0894-89-1608
緊急連絡先	
E-MAIL	shirumirunomura@gmail.com
公式HP	https://shirumiru-nomura.com/

58	ガイドによる乙亥会館見学！ちゃんこランチ付き	新規	既存	市町名
		○		西予市

ジャンル	自然・アクティビティ	歴史・文化	グルメ	ものづくり	産業観光
		○	○		
	その他	（　　）			

ターゲット	若者	ファミリー	シニア層	教育旅行	外国人
	○	○	○	○	○
	その他	（　　）			

商品概要

170年以上の歴史を誇る乙亥大相撲が開催される乙亥会館を見学できます。（ガイド付き）
見学の後は、近くに用意した地元のお店でちゃんこランチをお楽しみいただけます。

イチ押しポイント

毎年11月に開催される乙亥大相撲は、プロ力士とアマチュア力士の取り組みが行われる国内唯一の大会です。
厳しい時代や災害を乗り越えて、今もなお続いている地域の伝統行事が行われる乙亥会館での思い出つくりになります。

スケジュール（コース内容）

11：00　集合、乙亥会館見学。乙亥大相撲や相撲について学びます。
11：30　昼食会場へ移動。ちゃんこランチをお楽しみください。

詳　細

旅行形態	個人向け	○	団体向け	○			
設定期間	通年	○	期間限定				
設定除外日	年末年始(12/29～1/3)						
集合場所（住所）	乙亥会館入口ロビー（愛媛県西予市野村町野村12－10）						
集合時間	11時						
所要時間	90分						
料金（一人当たり）	乙亥会館見学・ランチ/3,000円						
料金に含まれるもの	ガイド料・ちゃんこランチ						
販売手数料	15%						
募集人員（定員）	10人						
最少催行人員	1人						
申込み締切日	出発の10日前						
精算方法	現地決済	○	事前オンライン決済				
言語対応	英語		韓国語		中国語		その他
交通アクセス	松山ICから車で1時間6分（66km）、西予ICから車で15分(12km) 予讃線JR卯之町駅から宇和島バス乗り換え野村出張所下車後徒歩5分						
駐車場	あり						
取消料	体験日の前日から起算して11日前まで：無料 10日～8日前　：料金の20%　7日～2日前　：料金の30% 旅行開始日の前日：料金の40%　旅行開始日当日　：料金の50% 旅行開始後　又は　無連絡不参加　100%						
その他注意事項	集合時間の10分前に受付にお越しください。						

申込み・問合せ先

事業者名	NPO法人　シルミルのむら
担当者	清家　久美子（事務局長）
電話番号	0894-89-1608
緊急連絡先	
E-MAIL	shirumirunomura@gmail.com
公式HP	https://shirumiru-nomura.com/

59	オリジナル竹あかりを作ろう	新規	既存	市町名
		○		西予市

ジャンル	自然・アクティビティ	歴史・文化	グルメ	ものづくり	産業観光
				○	
	その他	（　　）			
ターゲット	若者	ファミリー	シニア層	教育旅行	外国人
	○	○	○	○	○
	その他	（　　）			

商品概要

野村地域では竹を通して出会う、つながるをテーマに「みんなの想火えひめの竹あかり」を令和２年度から取り組んできました。竹あかりの製作には地域住民のほか地域外からも趣旨に賛同する方の方が関わっています。
制作した作品は、お持ち帰りいただくか、ご希望の場合は地域の竹あかりイベントで活用させていただきます。

イチ押しポイント

竹が生育している森に入るところから竹あかりが完成するまでの過程をめぐるワークショップを開催し、竹あかりの展示も毎年発展させていき、関係人口を増やす試みを実施しています。
お気軽にプロジェクトの一員としてご参加いただけます。

スケジュール（コース内容）

11:00　集合、作り方の説明後、竹あかり作りに挑戦
12:30　竹あかり完成

詳　細

旅行形態	個人向け	○	団体向け	○		
設定期間	通年	○	期間限定			
設定除外日	特になし（リクエスト受付後、実施可能か確認）					
集合場所（住所）	愛媛県西予市野村町野村9-180					
集合時間	11:00					
所要時間	90分					
料金（一人当たり）	竹あかり作り/3,000円＋税（3,300）					
料金に含まれるもの	ガイド料・材料費					
販売手数料	15%					
募集人員（定員）	10名					
最少催行人員	2名					
申込み締切日	出発の10日前					
精算方法	現地決済	○	事前オンライン決済			
言語対応	英語	○	韓国語		中国語		その他
交通アクセス	松山ICから車で1時間6分（79km）、西予ICから車で15分(12km) 予讃線JR卯之町駅から宇和島バス乗り換え大泉寺下徒歩5分					
駐車場	あり					
取消料	体験日の前日から起算して11日前まで：無料 10日～8日前　：料金の20%　7日～2日前　：料金の30% 旅行開始日の前日：料金の40%　旅行開始日当日　：料金の50% 旅行開始後　又は　無連絡不参加　100%					
その他注意事項	集合時間の10分前に受付にお越しください。					

申込み・問合せ先

事業者名	NPO法人　シルミルのむら
担当者	清家　久美子（事務局長）
電話番号	0894-89-1608
緊急連絡先	
E-MAIL	shirumirunomura@gmail.com
公式HP	https://shirumiru-nomura.com/

60 シルクとミルクの里で作る！シルクコースターと博物館ガイド（野村シルク博物館入館付き）

新規	既存	市町名
○		西予市

ジャンル	自然・アクティビティ	歴史・文化	グルメ	ものづくり	産業観光
				○	○
	その他	（　　）			
ターゲット	若者	ファミリー	シニア層	教育旅行	外国人
	○	○	○	○	○
	その他	（　　）			

商品概要

・昔話に登場する美しい娘の機織りのように、素敵なコースターを自分で織ってみませんか？
養蚕、繭からの糸作り、染色・手織りの絹製品などの染織の高い技術を守り伝える「野村シルク博物館」で、初心者の皆さんにも気軽に楽しんでいただける体験が、このコースター手作り体験です。

イチ押しポイント

・「何だか難しくて時間がかかりそう」と思う方もいらっしゃるかもしれませんが、30分ほどで10cm四方のコースターを織ることができます。経糸（たていと）は織り機に準備してあるので、あとは緯糸（よこいと）に自分の好きな糸を選んで、さぁ体験開始。素材は、西予市産の絹糸100%、すべて天然染料で染めています。好みの緯糸を選んで、織っていただきます。初心者の方、小さなお子さんでも気軽に楽しんでいただきます。

スケジュール（コース内容）

10:30　集合、作り方の説明、コースター作りの挑戦
11:00　コースター完成後は、館内見学（ガイド付き）

詳　細

旅行形態	個人向け			○	団体向け		
設定期間	通年	○	期間限定				
設定除外日	毎週月曜日（祝日の場合翌日休み）、年末年始（12月29日～1月3日）						
集合場所（住所）	野村シルク博物館（愛媛県西予市野村町野村8-177-1）						
集合時間	9：00～15：00						
所要時間	90分						
料金（一人当たり）	コースター作り・館内ガイド/3000円						
料金に含まれるもの	ガイド料・材料費・野村シルク博物館入館料						
販売手数料	15%						
募集人員（定員）	6名						
最少催行人員	2名						
申込み締切日	出発の10日前						
精算方法	現地決済			○	事前オンライン決済		
言語対応	英語		韓国語		中国語		その他
交通アクセス	松山ICから車で1時間6分（79km）,西予ICから車で15分(12km) 予讃線JR卯之町駅から宇和島バス乗り換え野村ダム下車後徒歩5分						
駐車場	あり						
取消料	体験日の前日から起算して11日前まで：無料 10日～8日前　：料金の20%　7日～2日前　：料金の30% 旅行開始日の前日：料金の40%　旅行開始日当日　：料金の50% 旅行開始後　又は　無連絡不参加　100%						
その他注意事項	集合時間の10分前に受付にお越しください。						

申込み・問合せ先

事業者名	NPO法人　シルミルのむら
担当者	清家　久美子（事務局長）
電話番号	0894-89-1608
緊急連絡先	
E-MAIL	shirumirunomura@gmail.com
公式HP	https://shirumiru-nomura.com/

61	古民家宿で アフリカ布のシュシュ造りとスパイスカレー（1万㎞コーヒー付）	新規	既存	市町名
		○		西予市

ジャンル	自然・アクティビティ	歴史・文化	グルメ	ものづくり	産業観光
			○	○	
	その他	（　　）			

ターゲット	若者	ファミリー	シニア層	教育旅行	外国人
	○	○			○
	その他	（　　）			

商品概要

わらマンモスで人気の西予市岩木地区の高台に位置するミシンが使える古民家で農家とアトリエを運営しております。
豊富に取りそろえた鮮やかなアフリカ布を使ってシュシュを作ってみませんか？
頑張って作ったら、ご褒美はスパイスカレーランチ（1万㎞コーヒー付）と目の前に広がる田園風景と季節の風です。
是非、つかの間の非日常な時間をお楽しみください。

イチ押しポイント

元海外青年協力隊のオーナーが取り寄せたアフリカ布でしつらえられた古民家で非日常空間を味わえます。
県内有数の米どころとしても知られるエリアでとれたお米と、オーナーお手製のスパイスカレーは相性抜群！
食後のコーヒーは1万㎞も離れたカメルーン産の原料をオーナーが自ら焙煎する特別な味わいです。

スケジュール（コース内容）

11:00　集合後、シュシュ造り
12:00　ランチタイム（スパイスカレー＆食後の1万㎞コーヒー付）

詳　細

旅行形態	個人向け	○	団体向け				
設定期間	通年		期間限定	通年			
設定除外日	毎週土曜日、※年末年始・お盆期間						
集合場所（住所）	のぼり坂のカルフール（愛媛県西予市宇和町岩木871）						
集合時間	11:00						
所要時間	2時間～3時間						
料金（一人当たり）	3,000円						
料金に含まれるもの	ガイド料・材料費・スパイスカレー・コーヒー						
販売手数料	15%						
募集人員（定員）	8名						
最少催行人員	2名						
申込み締切日	出発の7日前						
精算方法	現地決済	○	事前オンライン決済				
言語対応	英語	○	韓国語		中国語		その他
交通アクセス	JR予讃線伊予石城駅から徒歩12分、松山ICから車で1時間（66㎞）						
駐車場	あり						
取消料	体験日の前日から起算して11日前まで：無料 10日～8日前　：料金の20%　7日～2日前　：料金の30% 旅行開始日の前日：料金の40%　旅行開始日当日　：料金の50% 旅行開始後　又は　無連絡不参加　100%						
その他注意事項	出発の15分前までに姫鶴荘受付にお越しください。 年齢制限はありませんが、身長145㎝以上の方のみ参加可能です 動きやすい服装と靴（スニーカー）でお越しください。（ロングスカートやハイヒールはご遠慮ください）						

申込み・問合せ先

事業者名	のぼり坂のカルフール
担当者	久場　勝弘
電話番号	070-8970-2979
緊急連絡先	
E-MAIL	carrefour.up@gmail.com
公式HP	https://www.instagram.com/carrefour.nobolizaka/

62	【特別企画】米と和牛の生産者がおもてなし！Aランク和牛の本格ウェーバーBBQ	新規	既存	市町名
		○		西予市

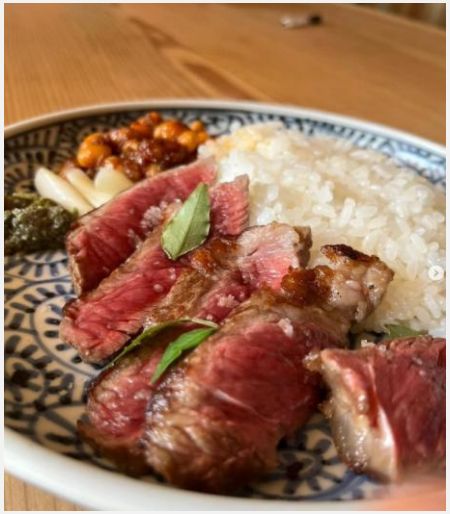

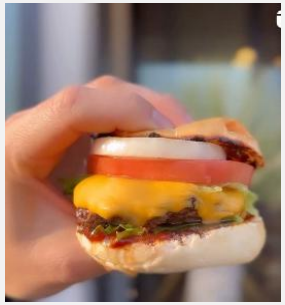

ジャンル	自然・アクティビティ	歴史・文化	グルメ	ものづくり	産業観光
			○		
	その他	（　　）			

ターゲット	若者	ファミリー	シニア層	教育旅行	外国人
	○	○			○
	その他	（　　）			

商品概要

西予市岩瀬川上流で育てられた特別栽培米と、飼料からこだわった独自飼育の和牛生産者がおもてなしする本格ウェーバーBBQです。
特別な日の特別なBBQなら、是非私たちにお任せください。

イチ押しポイント

こだわりの名店にも支持される肉質は、ここならではの味わいです。
米農家としても、和牛の畜産農家としてもこだわりぬいた素材を美味しく食べていただきたくて、BBQインストラクター資格も取得しました。

スケジュール（コース内容）

11:00　集合後、和牛と清流米について説明
11:30　BBQ準備開始
12:00　食事スタート
14:00　終了

詳　細

旅行形態	個人向け	○	団体向け	○			
設定期間	通年		期間限定	通年			
設定除外日	毎週土曜日、※年末年始・お盆期間						
集合場所（住所）	大塚康典牧場（西予市宇和町伊崎426）						
集合時間	11:00						
所要時間	3時間						
料金（一人当たり）	2名利用時：お1人様25000円						
	3名利用時：お1人様17000円						
	4名利用時：お1人様12500円　※5名以上はお1人様10000円						
料金に含まれるもの	ガイド料・材料費						
	※飲み物代は含まれません。ご持参ください						
販売手数料	15%						
募集人員（定員）	10名						
最少催行人員	2名						
申込み締切日	出発の7日前						
精算方法	現地決済	○	事前オンライン決済				
言語対応	英語		韓国語		中国語		その他
交通アクセス	JR予讃線卯之町駅からタクシー９分、松山ICから車で1時間（72km）						
駐車場	あり						
取消料	体験日の前日から起算して11日前まで：無料 10日～8日前　：料金の20%　7日～2日前　：料金の30% 旅行開始日の前日：料金の40%　旅行開始日当日　：料金の50% 旅行開始後　又は　無連絡不参加　100%						
その他注意事項	出発の15分前までに姫鶴荘受付にお越しください。 年齢制限はありませんが、身長145cm以上の方のみ参加可能です 動きやすい服装と靴（スニーカー）でお越しください。（ロングスカートやハイヒールはご遠慮ください）						

申込み・問合せ先

事業者名	大塚康典牧場
担当者	大塚康典
電話番号	0894-62-2414
緊急連絡先	
E-MAIL	
公式HP	https://www.instagram.com/iwaseriver_rice/

63 真珠シニアドバイザーと作る本格アクセサリー作りと活き〆鯛のフルコース（宇和島鯛めし付）

新規	既存	市町名
	○	宇和島市

ジャンル	自然・アクティビティ	歴史・文化	グルメ	ものづくり	産業観光
			○	○	
	その他	（　　）			
ターゲット	若者	ファミリー	シニア層	教育旅行	外国人
	○	○	○	○	○
	その他	（　　）			

商品概要

真珠メーカー直営店だから叶う、「本真珠ストラップ作り体験」と店内いけすならではの新鮮な鯛を使用した「宇和島鯛めし」がセットになったプランです。
「本真珠ストラップ作り体験」はすべて本真珠や本貴石を使用し、プロの職人がお手伝いしますので安心してご利用ください。
4名以上のグループでお申し込みの場合は、鯛の姿盛りのリクエストができます。

イチ押しポイント

郷土料理の「宇和島鯛めし」は、店内のいけすから新鮮な鯛を活き〆にしてご提供します。
プロ職人のアドバイスや説明を受けながら
自分好みに製作する「本真珠ストラップ作り体験」とあわせて、お天気を気にすることなくお楽しみいただけます。
「本真珠ストラップ作り体験」で使用する材料はすべて本真珠や本貴石で、豊富なラインナップを取り揃えています。

スケジュール（コース内容）

午前中スタートの場合
10:30　ストラップ作り（約60分）
12:00　ぷりっぷりの活き〆鯛を使用した鯛めしを中心にしたお食事
午後スタートの場合
12:30　ぷりっぷりの活き〆鯛を使用した鯛めしを中心にしたお食事
14:00　ストラップ作り（60分）

詳　細

旅行形態	個人向け		○	団体向け		○
設定期間	通年	○	期間限定			
設定除外日	不定休					
集合場所（住所）	真珠会館（愛媛県宇和島市高串３－５８）					
集合時間	10:20または、12：20					
所要時間	約2時間					
料金（一人当たり）	8800円 ※2200円UPでDX料理に変更可能					
料金に含まれるもの	アドバイザー料金、材料代、活き〆鯛のフルコース					
販売手数料	15%					
募集人員（定員）	10名					
最少催行人員	2名					
申込み締切日	7日前					
精算方法	現地決済		○	事前オンライン決済		○
言語対応	英語		韓国語		中国語 ○	その他
交通アクセス	JR宇和島駅から宇和島バス田ノ浜行き乗車、徳の森バス停下車後徒歩１分 松山ICから1時間12分（81㎞）					
駐車場	あり					
取消料	体験日の前日から起算して8日前まで無料 7日前20% 2日前40% 当日及び無連絡100%					
その他注意事項						

申込み・問合せ先

事業者名	真珠会館 愛和観光株式会社
担当者	森田　雄太
電話番号	0895-23-0818
緊急連絡先	090-3471-8798
E-MAIL	uwajima@athena.ocn.ne.jp
公式HP	https://shinjukaikan.com/index.php

64	真珠シニアドバイザーと作る本格アクセサリー作り　～本真珠や本貴石使用～	新規	既存	市町名
			○	宇和島市

ジャンル	自然・アクティビティ	歴史・文化	グルメ	ものづくり	産業観光
				○	
	その他	（　　）			

ターゲット	若者	ファミリー	シニア層	教育旅行	外国人
	○	○	○	○	○
	その他	（　　）			

商品概要

真珠メーカー直営店だから叶う、「本真珠ストラップ作り体験」です。
すべて本真珠や本貴石を使用し、プロの職人がお手伝いしますので安心してご利用ください。

イチ押しポイント

プロ職人のアドバイスや説明を受けながら、自分好みに製作する「本真珠ストラップ作り体験」です。
使用する材料はすべて本真珠や本貴石で、豊富なラインナップを取り揃えています。

スケジュール（コース内容）

10：30　ストラップ作り（約60分）

詳　細

旅行形態	個人向け	○	団体向け	○		
設定期間	通年	○	期間限定			
設定除外日	不定休					
集合場所（住所）	真珠会館（愛媛県宇和島市高串３－５８）					
集合時間	10:20					
所要時間	約1時間					
料金（一人当たり）	5500円					
料金に含まれるもの	アドバイザー料金、材料代					
販売手数料	15%					
募集人員（定員）	10名					
最少催行人員	2名					
申込み締切日	7日前					
精算方法	現地決済	○	事前オンライン決済	○		
言語対応	英語		韓国語		中国語	○ その他
交通アクセス	JR宇和島駅から宇和島バス田ノ浜行き乗車、徳の森バス停下車後徒歩１分 松山ICから1時間12分（81km）					
駐車場	あり					
取消料	体験日の前日から起算して8日前まで無料 7日前20% 2日前40% 当日及び無連絡100%					
その他注意事項						

申込み・問合せ先

事業者名	真珠会館 愛和観光株式会社
担当者	森田　雄太
電話番号	0895-23-0818
緊急連絡先	090-3471-8798
E-MAIL	uwajima@athena.ocn.ne.jp
公式HP	https://shinjukaikan.com/index.php

65	日帰りオートキャンプ場＆バレルサウナ　宇和海の絶景で整う醍醐味！	新規	既存	市町名
			○	宇和島市

ジャンル	自然・アクティビティ	歴史・文化	グルメ	ものづくり	産業観光
	○				
	その他	（　　）			
ターゲット	若者	ファミリー	シニア層	教育旅行	外国人
	○	○			○
	その他	（　　）			

商品概要

南レクオートキャンプ場の芝生のフリーサイトとバレルサウナがセットになったプランです。
高台に位置しているので宇和海が一望できる眺望も併せてお楽しみいただけます。
受付する管理棟には、休憩ホール、救護室、洗面所、洗濯場、炊事場、ウォシュレット付きトイレも完備されています。
キャンプに必要なレンタル用品も豊富に取り揃えておりますので初心者の方にも安心してご利用いただけます。

イチ押しポイント

キャンプ＆サウナで究極の「ととのう」体験がかないます。
バレルサウナには、水風呂・シャワー・ウッドデッキスペースが併設されているので、サウナ・水風呂・休憩の基本の3セットをスムーズにご利用いただけます。
ご利用時間も120分なのでゆったり何度でもサウナで整うことができます。

スケジュール（コース内容）

キャンプサイトご利用可能時間　10:00～16:00
バレルサウナご利用開始時間（120分）10:00～、12:30～、
※ご予約時にバレルサウナのご希望の利用時間をお申し出ください

詳　細

旅行形態	個人向け	○	団体向け					
設定期間	通年		期間限定					
設定除外日	12月1日～2月28日(キャンプ場の閉園期間)							
集合場所（住所）	南レクオートキャンプ場							
集合時間	10:00～15:00の間で任意　管理棟受付で予約画面をご提示ください							
所要時間	日帰り							
料金（一回当たり）	6,480円～17,280円							
料金に含まれるもの	キャンプフリーサイト利用料、バレルサウナ（水風呂・シャワー含む）利用料							
販売手数料	15%							
募集人員（定員）	6名							
最少催行人員	2名							
申込み締切日	前日12：00							
精算方法	現地決済		事前オンライン決済	○				
言語対応	英語		韓国語		中国語		その他	
交通アクセス	お車：津島岩松ICから6分							
駐車場	あり							
取消料	体験日の前日から起算して8日前まで無料 7日前20% 2日前40% 当日及び無連絡100%							
その他注意事項	小学生未満のお子様はバレルサウナのご利用はできません。							

申込み・問合せ先

事業者名	南レク株式会社（宇和島市津島町近家甲1813）
担当者	尾川
電話番号	0895-32-3344
緊急連絡先	090-3460-0919
E-MAIL	eigyoy@nanreku.jp
公式HP	https://www.nanreku.jp/

66	【季節の花と甘味付】四国最大規模の日本庭園と古民家スウィーツセットプラン	新規	既存	市町名
			○	宇和島市

ジャンル	自然・アクティビティ	歴史・文化	グルメ	ものづくり	産業観光
	○		○		
	その他	（　　）			
ターゲット	若者	ファミリー	シニア層	教育旅行	外国人
	○	○	○		○
	その他	（　　）			

商品概要

総面積153,322平方メートルの庭園は、上池・下池二つの池を中心に現代造園技術の粋を集めて築いた四国最大規模の日本庭園です。池の周囲を歩いて観賞できる池泉回遊式日本庭園で「山、里、町、海」の景観を構成しています。
園内の古民家「里の家」で甘味付きお抹茶セットもしくはかき氷(イチゴ・抹茶)からお一つをお選びください。

イチ押しポイント

四季折々の花に彩られた南楽園は、「日本の都市公園100選」にも選ばれています。
夏は風鈴の音が涼を誘い、早春には梅が咲き誇ります。いつ訪れても季節を感じることできる花暦は多くの人に好評です。
古民家の座敷にご準備するお抹茶セットもしくはかき氷でくつろぎタイムをお過ごしください。
イチゴのかき氷は、弊社オリジナルの手作りシロップを使用した練乳付きのものになります。

スケジュール（コース内容）

10:00～15:00南楽園入口にて受付（予約確認画面をご提示ください）、引換チケットをお渡しします。
入園後は、お好きなコースで散策ください。
南楽園営業時間：9:00～17:00
里の家営業時間：同上　※提供は16:00まで

詳　細

旅行形態	個人向け	○	団体向け					
設定期間	通年		期間限定					
設定除外日	12月29日～1月1日							
集合場所（住所）	南楽園（宇和島市津島町近家甲1813）							
集合時間	10:00～15:00の間で任意							
所要時間	約2時間							
料金（一人当たり）	960円							
料金に含まれるもの	南楽園入園料、甘味付きお抹茶セットorかき氷(イチゴ・抹茶) （園内の「里の家」にてご準備いたします）							
販売手数料	15%							
募集人員（定員）	6名							
最少催行人員	1名							
申込み締切日	前日16:00							
精算方法	現地決済		事前オンライン決済	○				
言語対応	英語		韓国語		中国語		その他	
交通アクセス	お車：津島岩松ICから6分							
駐車場	あり							
取消料	体験日の前日から起算して8日前まで無料 7日前20% 2日前40% 当日及び無連絡100%							
その他注意事項								

申込み・問合せ先

事業者名	南レク株式会社（宇和島市津島町近家甲1813）
担当者	尾川
電話番号	0895-32-3344
緊急連絡先	090-3460-0919
E-MAIL	eigyoy@nanreku.jp
公式HP	https://www.nanreku.jp/

67	紫電改・ゴーカート・南楽園！宇和島・愛南周遊プレゼント付きお楽しみパック	新規	既存	市町名
			○	宇和島市・愛南町

ジャンル	自然・アクティビティ	歴史・文化	グルメ	ものづくり	産業観光
	○	○			
	その他	（　　）			

ターゲット	若者	ファミリー	シニア層	教育旅行	外国人
	○	○			
	その他	（　　）			

商品概要

愛南町の紫電改展示館（缶バッジのプレゼントあり）、宇和島市津島町の南楽園入場料と津島プレーランドのゴーカート（3周分）がお得な周遊セットです。

※ゴーカートのご利用は中学生以上で身長145㎝以上の方。二人乗りの運転は、普通自動車免許取得者で同乗は小学生以上で身長120㎝以上の方になります。

イチ押しポイント

宇和島・愛南方面へのドライブに便利でお得な周遊プランです。
是非、周辺スポットと合わせてお楽しみください。
日本で唯一機の『紫電改』を見ることが出来るのは愛媛県愛南町だけです。

スケジュール（コース内容）

南楽園にて受付（予約確認画面をご提示ください）、ゴーカートチケット（お1人様につき3周分）をお渡しします。
紫電改展示館ではご予約画面の提示で缶バッジのプレゼント！ ※先に紫電改展示館の入館でも可

詳　細

旅行形態	個人向け	○	団体向け				
設定期間	通年		期間限定				
設定除外日	12月29日～1月1日（ゴーカートは雨天や路面状況により中止あり）						
集合場所（住所）	南楽園（宇和島市津島町近家甲1813）もしくは 紫電改展示館(愛南町御荘平城5688)						
集合時間	9:00～14:00の間で任意						
所要時間	約3時間						
料金（一人当たり）	1,240円						
料金に含まれるもの	紫電改展示館でのプレゼント（缶バッジ）、南楽園入園料、ゴーカート						
販売手数料	15%						
募集人員（定員）	6名						
最少催行人員	1名						
申込み締切日	前日16:00						
精算方法	現地決済		事前オンライン決済	○			
言語対応	英語		韓国語		中国語		その他
交通アクセス	お車：津島岩松ICから6分						
駐車場	あり						
取消料	体験日の前日から起算して8日前まで無料 7日前20% 2日前40% 当日及び無連絡100%						
その他注意事項	南楽園・津島プレーランドから紫電改展示館(愛南町)までは自動車で約40分 ※雨天時等でゴーカートのご利用が出来ない場合は園内売店・里の家で使用出来る商品券(千円)に変更します						

申込み・問合せ先

事業者名	南レク株式会社（宇和島市津島町近家甲1813）
担当者	尾川
電話番号	0895-32-3344
緊急連絡先	090-3460-0919
E-MAIL	eigyoy@nanreku.jp
公式HP	https://www.nanreku.jp/

68	【季節の花と郷土料理】四国最大規模の日本庭園と宇和島鯛めしセットプラン	新規	既存	市町名
			○	宇和島市

ジャンル	自然・アクティビティ	歴史・文化	グルメ	ものづくり	産業観光
	○		○		
	その他	（　　）			

ターゲット	若者	ファミリー	シニア層	教育旅行	外国人
	○	○	○		○
	その他	（　　）			

商品概要

総面積153,322平方メートルの庭園は、上池・下池二つの池を中心に現代造園技術の粋を集めて築いた四国最大規模の日本庭園です。池の周囲を歩いて観賞できる池泉回遊式日本庭園で「山、里、町、海」の景観を構成しています。
園内のお食事処「和日輔」にて郷土料理の宇和島鯛めしをご準備いたします。

イチ押しポイント

四季折々の花に彩られた南楽園は、「日本の都市公園100選」にも選ばれています。
夏は風鈴の音が涼を誘い、早春には梅が咲き誇ります。いつ訪れても季節を感じることできる花暦は多くの人に好評です。
郷土料理の宇和島鯛めしは、新鮮な鯛のお刺身を醤油ベースの甘口たれと卵でご飯と一緒にお召し上がりいただきます。
新鮮さとまろやかさが合わさった地元グルメを日本庭園を眺めながらご堪能いただけます。

スケジュール（コース内容）

10:00～14:30南楽園入口にて受付（予約確認画面をご提示ください）、宇和島鯛めしチケットをお渡しします。
入園後は、お好きなコースで散策ください。
和日輔ランチご対応時間：11：00～15：00

詳　細

旅行形態	個人向け	○	団体向け				
設定期間	通年		期間限定				
設定除外日	12月29日～1月1日						
集合場所（住所）	南楽園（宇和島市津島町近家甲1813）						
集合時間	10:00～14:30の間で任意						
所要時間	約2時間						
料金（一人当たり）	2,290円						
料金に含まれるもの	南楽園入園料、宇和島鯛めしランチ（園内の「和日輔」にてご準備いたします）						
販売手数料	15%						
募集人員（定員）	6名						
最少催行人員	1名						
申込み締切日	2日前16:00						
精算方法	現地決済		事前オンライン決済	○			
言語対応	英語		韓国語		中国語		その他
交通アクセス	お車：津島岩松ICから6分						
駐車場	あり						
取消料	体験日の前日から起算して8日前まで無料 7日前20% 2日前40% 当日及び無連絡100%						
その他注意事項							

申込み・問合せ先

事業者名	南レク株式会社（宇和島市津島町近家甲1813）
担当者	尾川
電話番号	0895-32-3344
緊急連絡先	090-3460-0919
E-MAIL	eigyoy@nanreku.jp
公式HP	https://www.nanreku.jp/

69 愛媛の隠れた郷土料理「いもたき」を初秋の日本庭園南楽園で味わう特別なひと時

新規	既存	市町名
	○	宇和島市

※写真はイメージです。料理内容が変更になる場合があります。

ジャンル	自然・アクティビティ	歴史・文化	グルメ	ものづくり	産業観光
	○		○		
	その他	（　　）			
ターゲット	若者	ファミリー	シニア層	教育旅行	外国人
	○	○	○		
	その他	（　　）			

商品概要

愛媛県では県内各所で秋に月見を兼ねて屋外で「いもたき」を肴に大勢で宴会をする風習があります。日本庭園南楽園では例年、「観月祭」として地域の方向けにイベントを開催しています。

愛媛の郷土料理「いもたき」を提灯や行灯で彩られた初秋の日本庭園で満喫してみませんか。

イチ押しポイント

月見弁当（いもたき付）は園内にある宇和島の旬の食材にこだわって郷土料理を提供している和日輔別邸南楽園にてご用意します。日本庭園南楽園の中央芝生広場を会場とし、提灯や行灯で夜の庭園に彩りを与え特別な空間での食事が楽しめます。

イベント会場にはアルコール類・ジュース・お茶などの飲物や焼き鳥・からあげ・ソフトアイスなど取り揃え、いもたきの締めとして「うどん」の提供も可能です。（別途料金必要）

スケジュール（コース内容）

1　南楽園到着（17：45）～夕食（18：00）～南楽園発21：00

2　南楽園到着（16：50）～園内散策（17：00～18：00）～夕食（18：00）～南楽園発21：00

詳　細

旅行形態	個人向け		団体向け	○	
設定期間	通年		期間限定	○ 2025.9.12（金）～9.28（日）	
設定除外日	9.13（土）9.14（日）9.20（土）9.27（土）				
集合場所（住所）	愛媛県宇和島市津島町近家甲1813				
集合時間	17：50（18：00～21：00営業）				
所要時間	１時間から２時間				
料金（一人当たり）	3,750円				
料金に含まれるもの	南楽園入園料　月見セット（いもたき及び月見弁当１人前）				
販売手数料	この商品に対する斡旋手数料はありません。				
募集人員（定員）	～30名				
最少催行人員	特になし				
申込み締切日	利用日1週間目				
精算方法	現地決済	○	事前オンライン決済		
言語対応	英語	韓国語	中国語	その他	
交通アクセス	松山IC～岩松IC～国道56号線～県道37号線（所要時間85分） 宇和島駅～坂下津IC～岩松IC～県道37号線（25分）				
駐車場	無料駐車場あり				
取消料	利用当日午前中までキャンセル可。以降キャンセル料100%				
その他注意事項	・予約以外の飲食物は別途料金必要。（飲食物の持ち込み禁止） ・会場が中央芝生特設会場となることからトイレは近くのトイレ棟へ ・雨天時は室内で開催（※雨が見込まれる場合や前日の雨等後の芝生の状態により室内開催になる場合あり） ・椅子テーブルではありません。（芝生の上に直接座る）※体調等により着座が難しい場合は座椅子をご用意します。				

申込み・問合せ先

事業者名	南レク株式会社（日本庭園南楽園）
担当者	企画営業部　船田
電話番号	0895-32-3344
緊急連絡先	0895-32-3344
E-MAIL	funada@nanreku.jp
公式HP	https://www.nanreku.jp/

70	伝統の「宇和島じゃこ天」の手作り体験と工場見学	新規	既存	市町名
			○	宇和島市

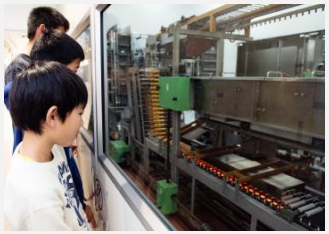

ジャンル	自然・アクティビティ	歴史・文化	グルメ	ものづくり	産業観光
			○		○
	その他	（　　）			

ターゲット	若者	ファミリー	シニア層	教育旅行	外国人
	○	○		○	
	その他	（　　）			

商品概要

宇和島といえばじゃこ天。生魚を原料として作る伝統の「じゃこ天」の手作り体験と工場見学をお楽しみいただきます！
自分でじゃこ天を作ってみると、とても新鮮で新しい発見があるはず。
物づくりの楽しさは世界共通。やっぱり自分で作るものは何だって楽しいし美味しいですね！物づくりの基本は楽しむこと。大人も子供も思わず笑顔が溢れます。

イチ押しポイント

【安岡蒲鉾】昭和27年の創業以来、宇和海近海で水揚げされる新鮮な「ほたるじゃこ」や「えそ」を原料に、じゃこ天、かまぼこなどの魚肉ねり製品を製造販売してます。えひめ伝統工芸士の認定を親子二代にわたり受けた安岡蒲鉾がつくる伝統の逸品を体感ください！

スケジュール（コース内容）

・午前の部9：00～11：30
・午後の部13：00～15：00

詳　細

旅行形態	個人向け	○	団体向け	○
設定期間	通年	○	期間限定	
設定除外日	木・日曜日、8/13～16、11/20～1/10を除く			
集合場所（住所）	宇和島市三間町中野中293　（安岡蒲鉾）			
営業時間	午前の部9：00～11：30　午後の部13：00～15：00			
所要時間	約30～60分			
料金（一人当たり）	●大人/1,000円（税込）●子供（小学生以下）/800円（税込） ※小学生未満のお子様は必ず保護者ご同伴で、ご参加ください。			
料金に含まれるもの	じゃこ天手作り体験（じゃこ天すり身200ｇ（じゃこ天50ｇで約4枚））、工場見学無料			
販売手数料	15%			
募集人員（定員）	24			
最少催行人員	2			
申込み締切日	前日の17:00まで			
精算方法	現地決済	○	事前オンライン決済	○
言語対応	英語	韓国語	中国語	その他
交通アクセス	三間ICを下りて車で約7分			
駐車場	無料駐車場あり			
取消料	3日～1日前：　遊び・体験料金の50% 当日：　遊び・体験料金の100% 無連絡キャンセル：　遊び・体験料金の100%			
その他注意事項	※小学生未満のお子様は必ず保護者ご同伴で、ご参加ください。 ※じゃこ天には卵白を使用しております。 ※13名以上の場合は2班にわかれて行います。			

申込み・問合せ先

事業者名	有限会社　安岡蒲鉾店
担当者	安岡弘和
電話番号	0895-58-2155
緊急連絡先	
E-MAIL	yasuokahy@yasuokakamaboko.co.jp
公式HP	https://yasuokakamaboko.co.jp/

71	宇和島じゃこ天手作り体験＆かまどDEみま米心もおなかもほっくほく！！	新規	既存	市町名
		○		宇和島市

ジャンル	自然・アクティビティ	歴史・文化	グルメ	ものづくり	産業観光
			○		○
	その他	（　　）			

ターゲット	若者	ファミリー	シニア層	教育旅行	外国人
	○	○		○	
	その他	（　　）			

商品概要

宇和島といえばじゃこ天。生魚を原料として作る伝統の「じゃこ天」の手作り体験と工場見学をお楽しみいただきます！その後は、道の駅みまにて、米どころ三間町の「みま米」を専用のかまどセットで炊いて、自分でつくったじゃこ天と炊き立てのごはんを一緒にお召し上がりいただきます。（※卵かけごはんを希望の方は店内で購入できます。）

イチ押しポイント

【安岡蒲鉾】昭和27年の創業以来、宇和海近海で水揚げされる新鮮な「ほたるじゃこ」や「えそ」を原料に、じゃこ天、かまぼこなどの魚肉ねり製品を製造販売してます。えひめ伝統工芸士の認定を親子二代にわたり受けた安岡蒲鉾がつくる伝統の逸品を体感ください！

スケジュール（コース内容）

10：00～10：40　安岡蒲鉾工場見学とじゃこ天づくり体験
11：00～12：00　道の駅みまにてかまど炊き体験とお食事
※スタッフがサポートします。
※自分でつくったじゃこ天と炊き立てごはんをご賞味ください。
※お米はお一人様1合程度となります。
※卵かけごはんを希望の方は店内で購入できます。

詳　細

旅行形態	個人向け	○	団体向け			
設定期間	通年	○	期間限定			
設定除外日	火・木・日曜日、8/13～16、11/20～1/10を除く					
集合場所（住所）	宇和島市三間町中野中293　（安岡蒲鉾）					
集合時間	10:00					
所要時間	2時間					
料金（一人当たり）	大人（小学生以上）2000円					
料金に含まれるもの	じゃこ天手作り体験、工場見学料、みま米（お一人様約1合程度） 四万十水（500ml）、かまどセット（体験料）					
販売手数料	15%					
募集人員（定員）	10					
最少催行人員	2					
申込み締切日	前日の17:00まで					
精算方法	現地決済	○	事前オンライン決済	○		
言語対応	英語		韓国語		中国語		その他
交通アクセス	三間ICを下りて車で約7分					
駐車場	無料駐車場あり					
取消料	3日～1日前：　遊び・体験料金の50% 当日：　遊び・体験料金の100% 無連絡キャンセル：　遊び・体験料金の100%					
その他注意事項	※こちらのプランは一部ご自身のお車にてご移動いただきます。					

申込み・問合せ先

事業者名	有限会社　安岡蒲鉾店
担当者	安岡弘和
電話番号	0895-58-2155
緊急連絡先	
E-MAIL	yasuokahy@yasuokakamaboko.co.jp
公式HP	https://yasuokakamaboko.co.jp/

72	みかん鯛養殖体験ツアー	新規	既存	市町名
			○	宇和島市

ジャンル	自然・アクティビティ	歴史・文化	グルメ	ものづくり	産業観光
					○
	その他	（　　）			

ターゲット	若者	ファミリー	シニア層	教育旅行	外国人
	○	○	○	○	○
	その他	（　　）			

商品概要

愛媛を代表する産業と言えば魚の養殖。その中でも真鯛養殖は日本一！
その真鯛養殖を間近で見て、聞いて宇和島産真鯛養殖の美味しさの秘密を探ってみましょう。

イチ押しポイント

陸地に繋がる養殖筏で安全に養殖見学
珍しいブランド「鯛のみかん鯛」の餌製造工場や養殖見学をお楽しみ頂きます。

スケジュール（コース内容）

餌製造工場見学、養殖場見学、餌やり体験

詳　細

旅行形態	個人向け	○	団体向け	○
設定期間	通年	○	期間限定	
設定除外日	お盆・年末年始			
集合場所（住所）	中田水産（愛媛県宇和島市坂下津 甲3−1 ）			
集合時間	１１時～ 要相談			
所要時間	約60分			
料金	55,000円（基本5名様分）～			
	1名追加毎@550円			
	※オプショナルにて鯛釣りや鯛すくいあり			
料金に含まれるもの	餌製造工場見学、養殖場見学、餌やり体験			
販売手数料	無し			
募集人員（定員）	定員30名様まで それ以上の場合は要相談			
最少催行人員	1名～			
申込み締切日	1ケ月前			
精算方法	現地決済	○	事前オンライン決済	
言語対応	英語	韓国語	中国語	その他
交通アクセス	ＪＲ宇和島駅より車で約15分			
駐車場	あり（無料）			
取消料				
その他注意事項	歩きやすい靴、汚れても良い服、雨天時雨具用意下さい 簡易トイレしかございませんので、事前にお手洗い休憩をおすませください。			

申込み・問合せ先

事業者名	株式会社宇和島プロジェクト
担当者	経営管理部(企画課) 西島百合子
電話番号	0895-49-5600
緊急連絡先	
E-MAIL	kikaku@project-u.jp
公式HP	https://www.project-u.jp/

73	【年4回の限定イベント】1トンを超える巨大牛が激突！！宇和島定期闘牛大会	新規	既存	市町名
			○	宇和島市

ジャンル	自然・アクティビティ	歴史・文化	グルメ	ものづくり	産業観光
		○			
	その他	（　　）			
ターゲット	若者	ファミリー	シニア層	教育旅行	外国人
	○	○	○		
	その他	（　　）			

商品概要

年４回限定の闘牛大会の入場券です。小高い丘の上に建てられたドーム形の闘牛場では、直径20メートルの土俵上で1トンを超える巨大な牛が激突するのを見ることができます。
1トンを超える荒々しい巨牛の息づかい、かん高い勢子（せこ）の声、角と角がぶつかり合うにぶい音が館内にこだまし、白熱した戦いが繰り広げられる様は圧巻の迫力です。
2025年開催日：1月2日、5月3日、7月23日、10月26日、

イチ押しポイント

闘牛大会では、迫力満点の取り組みの中で地域の人々によって大切に育てられた巨牛と飼い主の勢子さんとのきずなが垣間見えます。また巨大な牛の素早い身のこなしや、何度やっつけられても果敢に相手の牛に立ち向かう姿が感動すると好評です。

スケジュール（コース内容）

10:00開場
12:00スタート
14:30前後終了
※JR宇和島駅からシャトルバスの送迎あり

詳　細

旅行形態	個人向け	○	団体向け	○			
設定期間	通年	○	期間限定	○			
設定除外日	開催日以外						
集合場所（住所）	宇和島市営闘牛場（宇和島市和霊町1丁目496-2）						
集合時間	受付開始10:00～						
所要時間	12:00～14:30前後　※終了時間は大会ごとに前後いたします。						
料金（一人当たり）	前売券2,500円（中学生以下無料）						
	当日券3,000円（　〃　）						
	65歳以上2,000円						
料金に含まれるもの	闘牛大会入場券						
	※ご希望の方は、シャトルバス無料						
販売手数料	無し						
募集人員（定員）	（2500名）						
最少催行人員	1名						
申込み締切日	前日17:00						
精算方法	現地決済	○	事前オンライン決済				
言語対応	英語		韓国語		中国語		その他
交通アクセス	JR宇和島駅から車（またはシャトルバス）4分						
駐車場	あり（闘牛大会日のみ無料臨時駐車場500台）						
取消料	なし						
その他注意事項	大会日程は、諸事情により変更になる場合がございます。						

申込み・問合せ先

事業者名	宇和島市観光物産協会
担当者	水野琴美・平山幸則
電話番号	TEL:0895-49-5800　FAX:0895-49-5900
緊急連絡先	
E-MAIL	info@uwajima.org
公式HP	https://www.tougyu.com/

74	宇和海諸島めぐり	新規	既存	市町名
			○	宇和島市

ジャンル	自然・アクティビティ	歴史・文化	グルメ	ものづくり	産業観光
	○				
	その他	（　　）			
ターゲット	若者	ファミリー	シニア層	教育旅行	外国人
	○		○		
	その他	（　　）			

商品概要

宇和島の西の海上に浮かぶ島々や半島を巡ります。藤原純友で有名な日振島や、それに隣接する沖ノ島は貸切船でしか行けない無人島。県指定天然記念物「ハマユウ」が群生し、7～8月のシーズン中は5千株もの白い花が島を彩ります。また、重要文化的景観に指定されている石垣づくりの段畑「遊子水荷浦段畑」での食事や、奇岩や海蝕洞など島々の変化にとんだ美しい景色をご覧いただけます。

イチ押しポイント

スケジュール（コース内容）

きさいや広場10:00～リオン島（船上より）～～遊子水荷浦段畑（見学＆昼食）10:50/12:00　～～
～戸島（上陸）～日振島（上陸）～沖の島（上陸）～海蝕洞・洞門（船上より）～蒋渕～細木運河～
～～～きさいや広場16：30頃
※天候により海蝕洞・洞門へは寄れない場合があります。

詳　細

旅行形態	個人向け		団体向け	○				
設定期間	通年		期間限定	7～９月				
設定除外日	お盆							
集合場所（住所）	道の駅きさいや広場							
集合時間	要相談							
所要時間	６時間30分							
料金	渡船代110,000円							
	ガイド料11,000円(必要な場合)							
	昼食代別途							
料金に含まれるもの								
販売手数料	無し							
募集人員（定員）	25名（渡船の最大定員は30～32名になります）							
最少催行人員								
申込み締切日	1ケ月前							
精算方法	現地決済		事前オンライン決済					
言語対応	英語		韓国語		中国語		その他	
交通アクセス								
駐車場	大型バス要予約							
取消料	7日前～30%３日前～40%前日100%全部取消の場合							
その他注意事項	子供用の救命胴衣のご用意がございません。 大人（中学生以上）のグループのみ受付 天候不良により出港が出来ない場合代表者様へご連絡致します（前日判断）							

申込み・問合せ先

事業者名	宇和島市観光物産協会
担当者	
電話番号	0895-49-5800
緊急連絡先	
E-MAIL	info@uwajima.org
公式HP	https://www.uwajima.org/

75	◇漁船クルーズと真珠取り出し体験◇１１種類のアクセサリーの中からお好きなのを選んでスタッフが作るから簡単！！	新規	既存	市町名
			○	宇和島市

ジャンル	自然・アクティビティ	歴史・文化	グルメ	ものづくり	産業観光
	○			○	
	その他	（　　）			

ターゲット	若者	ファミリー	シニア層	教育旅行	外国人
	○	○	○		○
	その他	（　　）			

商品概要

漁船に乗りクルージング、養殖筏に停泊しその場で真珠取り出し体験。
まずは11種類の中からデザインを選びます。海に浮かぶ真珠養殖いかだに降り、真珠養殖の話を聞きながら引き上げたあこや貝を選び、生の真珠を指で探して取り出します。陸に上がり水道で真珠と手を洗います。アクセサリーが出来上がるまで田舎道を散歩したり、ショップで本物のジュエリーをお買い物も楽しめます。

イチ押しポイント

・ペンダント２種類・ブレスレット２種類・ピアス５種類・タイピン１種類・タイバー１種類、計１１種類の中からひとつ選んで、あとは弊社のスタッフが作るから簡単！
・ここ愛媛県宇和島にこれないと見れない真珠があります・・！
・世界に一つだけの真珠を取り出してください♪

スケジュール（コース内容）

スタッフの案内でライフジャケットを着用し乗船、海原へ出発！
沖の真珠筏に停泊し真珠の話を聞きながら真珠取り出しを体験して頂きます。
陸へ戻ったら手と真珠を洗い、11種類の中からアクセサリーを選びます。
出来上がるまでジュエリーショップでお買物を楽しんだり、田舎の道をお散歩したり、公園で遊んだりし、出来上がるまでお待ちください。(30～90分)お時間がない方はスタッフへご相談ください。お送りする事も出来ます(送料別)
また、オリジナルジュエリーをオーダーする事も出来ますのでご希望の方はご相談下さい。

詳　細

旅行形態	個人向け		○	団体向け		
設定期間	通年		期間限定	6月下旬～9月下旬		
設定除外日	火曜日/水曜日					
集合場所（住所）	愛媛県宇和島市平浦995-3					
集合時間	10:00/13:00/15:00					
所要時間	2時間					
料金（一人当たり）	8,000円～ ※１１種類以外のアクセサリーを制作する場合は、追加代金が発生致します。					
料金に含まれるもの	ライフジャケットレンタル代、乗船代、真珠取出し体験代、アクセサリー代					
販売手数料	15%					
募集人員（定員）	10名					
最少催行人員	2名					
申込み締切日	7日前					
精算方法	現地決済			事前オンライン決済	○	
言語対応	英語		韓国語		中国語		その他
交通アクセス	宇和島市街地からお車で約２０分					
駐車場	専用駐車場あり（無料）　2台					
取消料	当日：　遊び・体験料金の100% 無連絡キャンセル：　遊び・体験料金の100% キャンセル締切：遊び・体験1日前の17:00まで					
その他注意事項	・天候により出航出来ない場合は3000円のご返金をし、基地筏での真珠取り出し体験となります。 ・当日はじゃらんから来る予約確定通知メールをご提示ください。 ・手を拭く用のハンドタオルをお持ちください。 ・近くには自販機や、コンビニはございませんので、お飲み物等はご持参ください。					

申込み・問合せ先

事業者名	Yamashita-Pearl
担当者	
電話番号	050-3590-3299
緊急連絡先	
E-MAIL	futoshiyamashita3@gmail.com
公式HP	https://uwajima-shinju.com/

76	《当日持ち帰り可能！手作り指輪体験》～記念日や旅の思い出作りに～ カップルやお友達同士におすすめ	新規	既存	市町名
			○	宇和島市

ジャンル	自然・アクティビティ	歴史・文化	グルメ	ものづくり	産業観光
				○	
	その他	（　　）			
ターゲット	若者	ファミリー	シニア層	教育旅行	外国人
	○	○	○		○
	その他	（　　）			

商品概要

その日に作って持って帰れる「手作り指輪」体験

シルバー925の素材を使った指輪はお値段もお手ごろなので、
ペアリングや友達リング、ご自分で着けるおしゃれリングにぴったりです☆
K10、K18の素材もご用意していますので、アニバーサリーリングとしてもおすすめです☆

イチ押しポイント

少し大変ですがその分出来上がったときの感動と楽しさはかけがえのないものになります
手作業が苦手な方でも大丈夫！スタッフがサポートします♪
1日6組限定の予約制になっております。事前のご予約がおすすめ！

スケジュール（コース内容）

1. 集合・受付：まずは、サンプルを見ながら作る指輪の材質やカタチ、線の太さ、表面のテクスチャなどを決めていきます。
2. 棒の状態の素材を道具を使って曲げたり、バーナーを使ってつなげたり、色々な作業をしていきます。
3. 専用の道具と木槌を使って指輪の形を整えていきます。おとなもお子さまも楽しんでできる作業です。
4. 指輪を磨いたり、テクスチャを入れたあとは、指輪の内側に刻印を入れることができます。
5. 終了・解散：完成後は記念写真をお撮りしています。店内のいろいろな場所で撮影できますので、お気軽にスタッフにお声がけください☆

詳　細

旅行形態	個人向け	○	団体向け			
設定期間	通年	○	期間限定			
設定除外日	木曜日					
集合場所（住所）	愛媛県宇和島市錦町9-2					
集合時間	10:00/11:00/12:00/13:00/14:00/15:00					
所要時間	2時間					
料金（一人当たり）	3,300円～ ※金額は、指輪の種類・大きさによって変化いたします。 差額分については、現地にて同じく請求させていただきます。					
料金に含まれるもの	リング、写真サービス					
販売手数料	15%					
募集人員（定員）	～2人（1予約あたり）					
最少催行人員	1人					
申込み締切日	7日前					
精算方法	現地決済	○	事前オンライン決済	○		
言語対応	英語		韓国語		中国語		その他
交通アクセス	●JR予讃線『宇和島』駅より徒歩1分。 ●車にてお越しのお客さまは店舗右に専用駐車場あります。 ●JR予讃線『松山』駅より電車にて1時間30分。					
駐車場	4台可能					
取消料	当日：　遊び・体験料金の100% 無連絡キャンセル：　遊び・体験料金の100% キャンセル締切：遊び・体験1日前の05:00まで					
その他注意事項	予約金額は指輪ひとつにつき一律3300円となります。 ただ、こちらは指輪の種類・大きさによって変化いたします。 差額分については、現地にて同じく請求させていただきます。 ※システムの設定上、３人以上でのご予約は、お電話にてご相談ください。					

申込み・問合せ先

事業者名	utsukushimi 宇和島店
担当者	
電話番号	0895-49-3974
緊急連絡先	
E-MAIL	Email/info@matsumotopearl.com
公式HP	https://www.matsumotopearl.com/utsukushimi

77	参加者1名に付き養殖マダイ1尾プレゼント！ 1日1組(最大5名様限定)の餌やり体験＆釣り体験！	新規	既存	市町名
			○	宇和島市

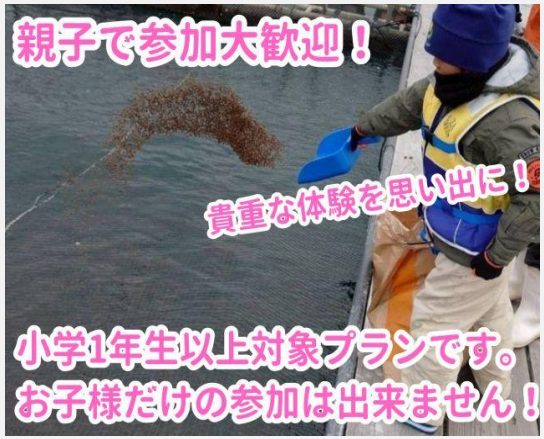

ジャンル	自然・アクティビティ	歴史・文化	グルメ	ものづくり	産業観光
	○				
	その他	（　　）			

ターゲット	若者	ファミリー	シニア層	教育旅行	外国人
	○	○	○		
	その他	（　　）			

商品概要

飼育魚種を見れる漁場巡り！！
こもこもShopこだわりの手やりエサ体験☆
養殖マダイ生け簀で１本釣り体験！
釣れた養殖マダイは、参加者1名に付き1尾お持ち帰り付き！
※救命胴衣、梱包用の氷はこちらでご準備しております！

イチ押しポイント

こもこもShopの漁場見学へようこそ！
餌撒き体験と養殖マダイ釣り体験をご提供します！
もれなく、釣った養殖マダイは1名に付き1尾プレゼント！
※加工処理は出来ません。丸魚のままお持ち帰りになります。

スケジュール（コース内容）

1.集合・受付：船着き場に集合ください。こちらから乗船して頂き、沖合生け簀まで移動します。
2.漁場まで移動後、餌やり体験スタート
3.養殖シマアジや、養殖マダイの餌やり体験を行います！
4.養殖マダイ1本釣り体験は、実際に養殖マダイ生け簀で行います！
5.終了・解散：参加者1名に付き、養殖マダイ1尾プレゼント！

詳　細

旅行形態	個人向け	○	団体向け			
設定期間	通年	○	期間限定			
設定除外日	月～土					
集合場所（住所）	愛媛県宇和島市蒋渕1868番地					
集合時間	9:00					
所要時間	1時間					
料金（一人当たり）	5,500円～					
	オプション料金：発砲スチロール、送料、養殖マダイ2尾目以降					
料金に含まれるもの	体験代、養殖マダイ参加者1名に付き1尾					
販売手数料	15%					
募集人員（定員）	～5人（1予約あたり）					
最少催行人員	1名					
申込み締切日	7日前					
精算方法	現地決済		事前オンライン決済	○		
言語対応	英語	韓国語	中国語	その他		
交通アクセス	宇和島駅から車で50分					
駐車場	あり					
取消料	当日：　遊び・体験料金の100% 無連絡キャンセル：　遊び・体験料金の100% キャンセル締切：遊び・体験1日前の17:00まで					
その他注意事項	弊社の急な養殖魚出荷がある場合、養殖魚に魚病が発生した場合、天候が悪く海が荒れている場合には、予約キャンセルの連絡をお客様が来られる前日にすることがあります。 ご理解のほどよろしくお願いいたします。					

申込み・問合せ先

事業者名	こもこもshop
担当者	
電話番号	0895-63-0388(海に出ておりますので、電話によるお問い合わせは受けつけておりません)
緊急連絡先	
E-MAIL	info@comocomo-shop.com
公式HP	https://comocomo-shop.com/

78	＼宇和島シーカヤックツアー／施設一押し★【カップルやファミリーにもオススメ】	新規	既存	市町名
			○	宇和島市

ジャンル	自然・アクティビティ	歴史・文化	グルメ	ものづくり	産業観光
	○				
	その他	（　　）			
ターゲット	若者	ファミリー	シニア層	教育旅行	外国人
	○	○	○		○
	その他	（　　）			

商品概要

体験型キャンプ場　GO-HIGHTAKA　キャンプ×海のアクティビティー
足摺宇和海国定公園内に位置する宇和島蒋渕ハイタカ海岸。海に面した絶景のキャンプ場です。
一押しアクティビティーは、シーカヤック。プライベートビーチに上陸したり、海況が良ければ無人島まわりや養殖筏での餌やり体験もあります。

イチ押しポイント

★海で遊び　海で学ぶ
★海に面した絶景のキャンプ場です。
★難しい手順はないので、どなたでも安心して楽しめます♪

スケジュール（コース内容）

インストラクターのレッスンを受けた後、宇和海に漕ぎ出します。
ロケーションが半島の先端なので、海の透明度も高くハコ眼鏡での海中観察、天気が良ければ対岸の九州が見えることも。プライベートビーチに上陸したり、海況が良ければ無人島まわりや養殖筏での餌やり体験もあります。
温水シャワー付きの更衣室やウォシュレット付きのトイレも完備しておりますので、体験後はサッパリと快適に。

詳　細

旅行形態	個人向け		○	団体向け			
設定期間	通年	○	期間限定				
設定除外日							
集合場所（住所）	愛媛県宇和島市蒋渕2043						
集合時間	10:00/13:00/15:00						
所要時間	2時間						
料金（一人当たり）	シーカヤックツアー（大人）：6,000円/人						
	シーカヤックツアー（中学生以下）：5,000円/人						
料金に含まれるもの							
販売手数料	15%						
募集人員（定員）	～6人（1予約あたり）						
最少催行人員	1人						
申込み締切日	7日前						
精算方法	現地決済			事前オンライン決済	○		
言語対応	英語		韓国語		中国語		その他
交通アクセス	松山自動車道　宇和島南ICより車で４０分 宇和島新内港より高速船で３０分						
駐車場	専用駐車場あり（無料）　10台						
取消料	2日前：　遊び・体験料金の30%，1日前：　遊び・体験料金の50% 当日：　遊び・体験料金の100%，無連絡キャンセル：　遊び・体験料金の100% キャンセル締切：遊び・体験1日前の17:00まで						
その他注意事項	・濡れても大丈夫な恰好でお越しください。 ・天候によって直前にキャンセルとなる場合がございますので、ご了承ください。 ・対象年齢:8歳以上						

申込み・問合せ先

事業者名	GO−HIGHTAKAキャンプ場
担当者	
電話番号	090-3549-1561
緊急連絡先	
E-MAIL	
公式HP	https://www.camp-komonet.com/

79	＼新名所！／令和5年愛媛で3地区目の「重伝建」に選定！津島町岩松の町並み散策	新規	既存	市町名
		○		宇和島市

カテゴリー	自然・アクティビティ	歴史・文化	グルメ	ものづくり	産業観光
		○			
	その他	（　　）			

ターゲット	若者	ファミリー	シニア層	教育旅行	外国人
		○	○	○	○
	その他	（　　）			

商品概要

津島町岩松は、藩政期には物資の集散地として栄えた港町で、江戸時代から昭和に建てられた造り酒屋や商家が当時の姿のままで残っています。終戦後を描いた獅子文六の小説「てんやわんや」の舞台で、岩松川に沿った町並みを散策すれば、作中で「別天地」と紹介された往時の姿に思いを馳せることができます。この町並みは、令和5年12月15日に重要伝統的建造物群保存地区に選定されました。全国で127地区目、愛媛県内では3地区目の選定となります。

イチ押しポイント

・令和5年12月15日に重要伝統的建造物群保存地区に選定され、愛媛県内では3地区目となります
・江戸時代から昭和に建てられた造り酒屋や商家が当時の姿のままで残ってます
・ワールド・モニュメント財団が、緊急に保存・修理等の措置が求められる文化遺産として「岩松歴史的町並み」が「World Monument WATCH」に選定されました

スケジュール（コース内容）

・ワールド・モニュメント財団、フリーマン財団の支援により修復された【小西本家離れ(色ガラスの家)】
・本堂は大正2年、山門は昭和14年の建立された小西家の菩提寺【臨江寺】
・蔵は明治期の建設、岩松地区最大の建造物群【西村酒造場】
・昭和4年、醤油屋として建設された【内山醤油店】など

詳細

旅行形態	個人向け			団体向け	○
設定期間	通年	○	期間限定		
設定除外日	年末年始				
集合場所	応相談（宇和島市津島町岩松）				
集合時間	応相談				
所要時間	約1時間				
料金（一人当たり）	応相談				
料金に含まれるもの	ガイド料				
販売手数料	なし				
募集人員（定員）	20名				
最少催行人員	10名				
申込み締切日	2週間前				
精算方法	現地決済	○	事前オンライン決済		
言語対応	英語		韓国語		中国語		その他
交通アクセス	津島高田ＩＣより約１０分				
駐車場	応相談				
キャンセルポリシー	応相談				
その他注意事項	ガイド申込を受け付けたのちにガイドの調整を行い、ご連絡いたします。 ガイドの調整がつかずお引き受けできない場合があります。				

申込み・問合せ先

事業者名	宇和島市教育委員会　文化・スポーツ課
担当者	
電話番号	0895-49-7033
緊急連絡先	
E-MAIL	
公式HP	

80 歴史を感じ、自然に親しむ 「奈良山等妙寺史跡公園」散策

新規	既存	市町名
○		鬼北町

ジャンル	自然・アクティビティ	歴史・文化	グルメ	ものづくり	産業観光
	○	○			
	その他	（　　）			

ターゲット	若者	ファミリー	シニア層	教育旅行	外国人
			○		
	その他	（　　）			

商品概要

【2024年9月オープン！】国史跡「奈良山等妙寺旧境内」及び「奈良山等妙寺歴史交流館」を無料にてガイド。
「奈良山等妙寺旧境内」は喧騒から離れた大自然の中での散策になるため、歴史に詳しくない方でも癒し空間を満喫できます。少人数であれば自動車での案内も可能♪
希望団体には、雲海が見える景色で朝修行体験（体操、読経、瞑想等）も提供可能！

イチ押しポイント

・鎌倉時代末期から250年以上にわたり繁栄してきた史跡を全身で感じていただけます。
・歴史交流館内のホールは休憩スペースとしての利用も可能です。
・四国西南地域の玄関口「宇和島駅」から15分で、雲海まで見える史跡公園にアクセスできます。
・数量限定で当時の修行僧の服装着衣体験も実施中（着衣にて散策もOK）

スケジュール（コース内容）

・歴史交流館内ガイド：30分程度
・旧境内ガイド：30～90分程度　※徒歩での散策の場合

▷朝修行体験…7：00集合、8：30解散

詳　細

旅行形態	個人向け		団体向け	○				
設定期間	通年	○	期間限定					
設定除外日	火曜日							
集合場所（住所）	奈良山等妙寺歴史交流館（鬼北町中野川1093番地）							
集合時間	9:00～							
所要時間	30分～120分							
料金（一人当たり）	要相談							
料金に含まれるもの								
販売手数料	なし							
募集人員（定員）	～30人							
最少催行人員	1人～　※車での案内は2人～							
申込み締切日	なし　※団体の場合は１週間前までにご連絡を。							
精算方法	現地決済		事前オンライン決済					
言語対応	英語	×	韓国語	×	中国語	×	その他	説明プレートは多言語対応可
交通アクセス	・JR予土線「近永駅」から車で5分 ・三間ICから車で20分							
駐車場	20台							
取消料								
その他注意事項								

申込み・問合せ先

事業者名	鬼北町　企画振興課
担当者	久保田
電話番号	0895-45-1111
緊急連絡先	
E-MAIL	s.kubota@town.kihoku.ehime.jp
公式HP	https://www.town.kihoku.ehime.jp/site/toumyo-jitemple/

81	国指定史跡「河後森城跡」をめぐる歴史文化ガイドツアー	新規	既存	市町名
			○	松野町

ジャンル	自然・アクティビティ	歴史・文化	グルメ	ものづくり	産業観光
		○			
	その他	（　　）			
ターゲット	若者	ファミリー	シニア層	教育旅行	外国人
	○	○	○		○
	その他	（　　）			

商品概要

河後森城跡は、3つの川に囲まれた丘の上にある戦国時代の山城跡です。愛媛県内でも最大級の山城で、現在は国指定史跡となっており、散策するための遊歩道が整備されています。
町内で史跡の保存・整備・活用を目的とし活動する、森の国山城の会のメンバーが各ポイントを案内します。河後森城の歴史・文化など学ぶことができます。

イチ押しポイント

本郭・・・場内最高所に位置し、建物跡は平面表示されている。
復元された掘立柱建物・・・当時の絵巻物を参考に復元された
本郭虎口の石垣・・・慶長年間に設けられたとされる石垣
周辺には伊予・土佐（愛媛・高知）の交易の中心地として栄えた旧松丸街道があり、当時の商家や造酒屋の建物が現存している。
春には自生するオンツツジが満開となり、史跡跡を彩ります。

スケジュール（コース内容）

ガイド時間帯：午前8時～午後５時までの間で2時間程度

詳　細

旅行形態	個人向け		○	団体向け		○	
設定期間	通年	○	期間限定				
設定除外日	－						
集合場所（住所）	愛媛県北宇和郡松野町富岡　風呂ヶ谷駐車場						
集合時間	午前8時～午後３時頃までの間						
所要時間	2時間						
料金	1回5,000円 ※一人あたりの額は人数による						
料金に含まれるもの							
販売手数料	無し						
募集人員（定員）	５名～２０名（※20名以上は要相談）						
最少催行人員	5名						
申込み締切日	－						
精算方法	現地決済		○	事前オンライン決済		○	
言語対応	英語		JR		中国語		その他
交通アクセス	最寄駅「JR予土線：松丸駅」、城の南側の風呂ヶ谷登城口から登城						
駐車場	無料駐車場あり（（乗用車約10台・大型バスも駐車可能））						
取消料	－						
その他注意事項	傷害保険等は個人で加入が必要。						

申込み・問合せ先

事業者名	松野町教育委員会教育課文化振興係
担当者	亀澤
電話番号	0895-42-1118
緊急連絡先	
E-MAIL	m-kyouiku@town.matsuno.ehime.jp
公式HP	

82 【四万十川に近い松野町】おさかな館（水族館）入館＆ガラス工房でサンドブラスト体験

新規	既存	市町名
○		松野町

ジャンル	自然・アクティビティ	歴史・文化	グルメ	ものづくり	産業観光
				○	
	その他	（　水族館　）			

ターゲット	若者	ファミリー	シニア層	教育旅行	外国人
	○	○			
	その他	（　）			

商品概要

日本最後の清流四万十川最大の支流である広見川の近く。淡水魚の水族館をはじめ、ガラス作りが体験できるリサイクルガラス工房、農業公園、松野町の特産の味が並ぶ物産市場など様々な施設があり楽しさ満載です！

イチ押しポイント

【おさかな館】
日本一の清流・四万十川をはじめとする淡水に棲む魚たちを中心に、川の不思議や魅力を楽しく紹介している水族館。
【サンドブラスト】
当プランで使用するコップに細かな砂をガラスに吹き付けて、表面を削る事でガラスに模様を付ける技法を言います。

スケジュール（コース内容）

10：00～11：00　ガラス工房サンドブラスト体験
　※使用する材料はコップとなります（上記写真イメージ）
11：00～おさかな館（水族館）見学　見学終了後解散

詳　細

旅行形態	個人向け	○	団体向け			
設定期間	通年	○	期間限定			
設定除外日	特になし					
集合場所（住所）	北宇和郡松野町延野々1510-1　（道の駅虹の森公園まつの内ガラス工房）					
集合時間	①10:00　②11:00　③13:00　④14:00					
所要時間	2時間					
料金（一人当たり）	高校生以上1950円　小中学生1450円　幼児（3歳以上）1250円					
料金に含まれるもの	おさかな館（水族館）入館料・ガラス工房サンドブラスト体験					
販売手数料	15%					
募集人員（定員）	10					
最少催行人員	2					
申込み締切日	前日の17:00まで					
精算方法	現地決済	○	事前オンライン決済	○		
言語対応	英語		韓国語		中国語		その他	
交通アクセス	松山方面　松山自動車道　三間ICから約20分 JR松丸駅下車　徒歩3分					
駐車場	道の駅虹の森公園内　無料駐車場有					
取消料	3日～1日前：　遊び・体験料金の50% 当日：　遊び・体験料金の100% 無連絡キャンセル：　遊び・体験料金の100%					
その他注意事項						

申込み・問合せ先

事業者名	道の駅虹の森公園まつの
担当者	
電話番号	0895-20-5006
緊急連絡先	
E-MAIL	
公式HP	https://morinokuni.or.jp/

83	【四万十源流・愛媛滑床渓谷・キャニオニング１DAYコース ランチ付き・(写真データ・温泉券)無料プレゼント	新規	既存	市町名
			○	松野町

ジャンル	自然・アクティビティ	歴史・文化	グルメ	ものづくり	産業観光
	○				
	その他	(			)

ターゲット	若者	ファミリー	シニア層	教育旅行	外国人
	○	○			○
	その他	(			)

商品概要

日本の滝100選にも名を連ねる「雪輪の滝」を筆頭に、コース内には大きなスライダーポイントがいっぱい！キャニオニング本来の楽しみ方がすべて集約された贅沢なコースです！
ぽっぽ温泉チケット無料プレゼント！
※「ファミリー向けプラン」「半日プラン」もあり
※ツアーの解散時間は、天候、参加人数、体力等の条件によって遅れることがあります。30分程度の余裕を持って参加してください。

イチ押しポイント

◇キャニオニングの醍醐味が楽しめるポイントを用意しています。
◇ライフジャケットがあるので、泳げない人も安心して挑戦できます。
◇この新感覚体験を是非お楽しみ下さい

スケジュール（コース内容）

■プランの流れ
①フォレストキャニオン滑床ベース（JAえひめ南 目黒出張所跡地） 集合・受付②着替え（約20分）
③スタート地点まで車で移動（約10分）④キャニオニング体験（約120分）⑤昼食休憩（約60分）
⑥キャニオニング体験（約120分）⑦車で移動（約10分）⑧着替え（約20分）⑨解散

詳　細

旅行形態	個人向け		○	団体向け		○	
設定期間	通年		期間限定	4月下旬から10月			
設定除外日							
集合場所（住所）	愛媛県北宇和郡松野町目黒610						
集合時間	10:00						
所要時間	約６時間						
料金（一人当たり）	大人：10,500円 、中高生：8,500円(土日祝　大人：11,000円 、中高生：9,000円) ☒氏名・参加日・電話番号が必要 予約後、催行日の前日までに入金						
料金に含まれるもの	装備一式(ウェットスーツ、ライフジャケット、専用シューズ、ヒップガード、ヘルメット スイミング、ゴーグルレンタル）、ランチ ガイド料、傷害保険料、ツアー中の画像（ガイド携行のカメラで撮影します）						
販売手数料	15%						
募集人員（定員）	１人～２５人						
最少催行人員	１人　※ 未成年の方は保護者の同意が必要です。						
申込み締切日	3日前						
精算方法	現地決済			事前オンライン決済		○	
言語対応	英語		韓国語		中国語		その他
交通アクセス	松丸駅下車→タクシー ※フォレストキャニオンでは送迎しておりませんので、松丸駅からはタクシーのみとなります。松丸駅から集合場所までは片道約9kmとなります。						
駐車場	駐車場あり						
取消料	15日～7日前：　遊び・体験料金の20%、6日～2日前：　遊び・体験料金の30% 1日前：　遊び・体験料金の50%、当日：　遊び・体験料金の100% 無連絡キャンセル：　遊び・体験料金の100% キャンセル締切：遊び・体験16日前の20:00まで						
その他注意事項	・キャンセル料については、体調不良、渋滞などでツアーに間に合わなかった場合でも全額かかってしまうこともございます。ご注意下さい。 ・対象：中学生以上の健康な男女※18歳未満の方は、保護者同伴参加が必須です。 ・雨天でも開催しますが、増水時には中止になる場合があります。また、渓谷の水量次第では、晴天でも中止になることがあります。ツアー中止の際は、前日の夕方までに代表者にご連絡します。 ・ツアーが中止となった際は、別日程にて参加をご検討いただくか、代金の返金をさせていただきます。						

申込み・問合せ先

事業者名	フォレストキャニオン
担当者	
電話番号	0895-49-6663
緊急連絡先	
E-MAIL	
公式HP	https://nametoko.net/

84	【愛媛・滑床】【キャニオニング1日】滑床渓谷キャニオニング1DAYコース♪ ☆ランチ＆温泉チケット＆ツアー写真プレゼントつき！☆	新規	既存	市町名
			○	松野町

ジャンル	自然・アクティビティ	歴史・文化	グルメ	ものづくり	産業観光
	○				
	その他	（　　）			

ターゲット	若者	ファミリー	シニア層	教育旅行	外国人
	○	○			○
	その他	（　　）			

商品概要

四国の西南にある日本屈指のキャニオニングスポット、愛媛県『足摺宇和海国立公園　滑床渓谷』をまさに満喫できるコースです！途中に急な階段がありますが、ランチ休憩もとり、ガイドがお客様の体力に応じてアクティビティのスポットを選んでいきますし、ポイント毎に迂回路がありますので、初心者でも安心してご参加できます♪
時間に余裕があって、雪輪の滝を滑りたいというチャレンジ精神旺盛の方にお薦めです！
温泉チケットとツアー写真のプレゼント付き♪

イチ押しポイント

日本最大級！40mのスライダーを滑ろう！
スリル満点1DAYコース☆体力と時間に余裕がある方にはワンデイツアーがおすすめです！
滑床渓谷の大自然を体で感じて思い切り楽しもう！！
■写真無料DLサービス
■温泉チケットまたはドリンクサービス

スケジュール（コース内容）

①専用ベースでお出迎え。駐車場が隣接しています。ここで、受付、着替え（男女別更衣室有）をします。
②すべての装備が整ったら、当社の車でスタート地点まで凡そ6分ほど移動します。
③滑床渓谷は、スライダーの種類が多彩なのが自慢。どんどん滑ってください。
④１DAYコースでは、渓谷でランチ（軽食）をとります。
⑤滑るだけでなく、ロープにぶら下がって降りたりもします。身体一つで、様々な遊びを楽しみます。
⑥体験終了後は、ベースでゆったりくつろぐこともできます。また、帰路にある温泉施設の入浴券もサービスでつきます。

詳　細

旅行形態	個人向け	○	団体向け	○
設定期間	通年		期間限定	4月～11月
設定除外日				
集合場所（住所）	愛媛県北宇和郡松野町目黒2885-5			
集合時間	10:30			
所要時間	６時間			
料金（一人当たり）	大人（高校生以上）・・・10,500円～			
	小人（中学生以下）・・・8,500円～			
料金に含まれるもの	装備品レンタル料（ウェットスーツ上下、ライフジャケット、専用シューズ、ヘルメット）			
	ガイド料 傷害保険加入料 ランチ代			
販売手数料	15%			
募集人員（定員）	１人～30人			
最少催行人員	１人			
申込み締切日	3日前			
精算方法	現地決済	○	事前オンライン決済	○
言語対応	英語		韓国語		中国語		その他	
交通アクセス	最寄駅「予土線：松丸駅」 駅から車での移動（約10分程度）が必須となります。			
駐車場	無料駐車場あり			
取消料	7日～2日前：　遊び・体験料金の30%、1日前：　遊び・体験料金の50% 当日：　遊び・体験料金の100%、無連絡キャンセル：　遊び・体験料金の100% キャンセル締切日：遊び・体験1日前の17:00まで			
その他注意事項	基本的には雨天決行ですが、天候 水量 川の状況等により、やむをえず中止せざるをえない事があります。通常は前日にツアー中止と開催の決定を行ないますが、天候の急変により直前に中止になる場合もございます。その際にかかった現地までの交通費、宿泊費等に関る費用の保証は一切申し受けできませんのでご了承願います。 参加資格:130センチ以上～65歳未満の健康な男女。※高校生までは、保護者同伴となります			

申込み・問合せ先

事業者名	グッドリバー
担当者	
電話番号	0895-49-2216
緊急連絡先	
E-MAIL	
公式HP	https://goodriver.jp/

85	BBQ城で楽しむ＜☆夜の宇和海BBQコース☆＞手ぶらでOK！ 宇和海の新鮮な魚介類を使って美味しくて楽しいBBQ！	新規	既存	市町名
			○	松野町

ジャンル	自然・アクティビティ	歴史・文化	グルメ	ものづくり	産業観光
			○		
	その他	（　　）			
ターゲット	若者	ファミリー	シニア層	教育旅行	外国人
	○	○	○		○
	その他	（　　）			

商品概要

我が城では、囲炉裏や薪ストーブを使った、一生記憶に残るバーベキュー体験を楽しんでいただけるでござる！
◆BBQメニュー
炙って食べるおつまみ、宇和島高級じゃこ天、海鮮アヒージョ、バケット、宇和海のアクアパッツア＆パスタ、焼きりんごバウムクーヘン
※その他「夜のジビエBBQコース」もあり

イチ押しポイント

①BBQのクオリティ：大きなお肉を丸ごと焼いたり、鹿のアヒージョや、鯛とヒオウギ貝のアクアパッツア、焚火で作る鹿スジおでんなど、てまひまかかるバーベキューが、ＢＢＱ侍がサポートしてくれる！！
②リーズナブルな金額：田舎の雰囲気を楽しみながら、ゆっくり食事を楽しんで頂けるでござる。都会の居酒屋さんのコースメニューと比べて、内容も時間も倍！！だけど、金額は倍ではないでござる！！何回も来ていただき、全メニューを楽しんで欲しいでござる！！
③楽しい仕掛け：ＢＢＱ城には、三人の侍がいるでござる！！それぞれ、クセの強い侍たちが、旅を盛り上げてくれることでしょう。無料オプションで、山賊を呼べるのも、世界中でBBQ城だけでござる(笑)山賊を見事討ち取って、SNSで自慢してくだされ！！コメントの嵐間違いなしでござる！！

スケジュール（コース内容）

◆時間（体験時間は約3時間）
16時・17時・18時
上記でお好きなスタート時間お質問事項欄でお知らせください。終了は21時です。

詳　細

旅行形態	個人向け	○	団体向け			
設定期間	通年	○	期間限定			
設定除外日						
集合場所（住所）	愛媛県北宇和郡松野町松丸244					
集合時間	16:00/17:00/18:00					
所要時間	約3時間					
料金（一人当たり）	大人:6,000円～　小学生:3,500円～　未就学児:1,000円～　3歳以下:無料 ※飲み物は含まれておりません。					
料金に含まれるもの						
販売手数料	15%					
募集人員（定員）	4人以上					
最少催行人員	※大人（中学生以上）4人以上で開催決定					
申込み締切日	7日前					
精算方法	現地決済		事前オンライン決済	○		
言語対応	英語	韓国語	中国語	その他		
交通アクセス	吉野生駅から車で約5分					
駐車場						
取消料	2日前：　遊び・体験料金の30%、1日前：　遊び・体験料金の50% 当日：　遊び・体験料金の100%、無連絡キャンセル：　遊び・体験料金の100% キャンセル締切：遊び・体験1日前の17:00まで					
その他注意事項	※HPとはプランが異なります。 ※飲み物は含まれておりません。					

申込み・問合せ先

事業者名	BBQ城
担当者	沖野
電話番号	090-6286-9689
緊急連絡先	
E-MAIL	
公式HP	https://www.bbqjyou-ehime.com/

86	【夏季限定＆荒天時対応あり】無人島の海中散歩!?　シーウォーカー体験（メディカード付）	新規	既存	市町名
			○	愛南町

ジャンル	自然・アクティビティ	歴史・文化	グルメ	ものづくり	産業観光
	○				
	その他	（　　）			
ターゲット	若者	ファミリー	シニア層	教育旅行	外国人
	○	○		○	○
	その他	（　　）			

商品概要

足摺宇和海国立公園内の無人島「鹿島」の海を息をしながら歩く夏季限定の特別な体験です。
透明度の高い海は船着き場からも海中を泳ぐ魚の群れが見えるほど美しく透き通っています。
事前に丁寧なレクチャーがありますので安心して体験することができます。
体験の様子をカメラで撮影したメディアカードもプレゼント！

イチ押しポイント

日常では味わえない特別な体験です。日本でも有数を誇る魚の絶対数。
こんなに魚がいたんだ！その実感を国立公園、特別保護地域に指定された海域で味わっていただけます。
※荒天時　ガイドと一緒に自然環境体験ツアー「石垣の里」ショートトレッキングコースへ変更です。
荒天時のスケジュールは、10時集合または12時半集合のいずれかとなります。

スケジュール（コース内容）

毎時00分　集合（9:00～14:00）
毎時30分　乗船、船で無人島「鹿島」へ向けて出発（乗船時間は約15分）
毎時45分　シーウォーカー体験（無人島の桟橋でスタッフがお出迎えします）
※体験時間が前後する場合がございますので予めご了承ください。

詳　細

旅行形態	個人向け	○	団体向け	○			
設定期間	通年		期間限定	7月26日～8月31日			
設定除外日							
集合場所（住所）	西海観光船（愛媛県南宇和郡愛南町 船越1599）						
集合時間	毎時00分（9:00～14:00）						
所要時間	最短2時間40分						
料金（一人当たり）	10000円						
料金に含まれるもの	船代、シーウォーク体験費用、メディカードプレゼント						
販売手数料	15%						
募集人員（定員）	10名						
最少催行人員	1名（6名以下の場合には、荒天時の対応がありません）						
申込み締切日	出発の前日						
精算方法	現地決済	○	事前オンライン決済				
言語対応	英語		韓国語		中国語		その他
交通アクセス	松山ICからお車で2時間4分（132㎞） 宇和島駅からお車で56分（49㎞）						
駐車場	あり						
取消料	体験日の前日から起算して8日前まで無料 7日前20% 2日前40% 当日及び無連絡100%						
その他注意事項	荒天の場合は同料金にて別途記載のスケジュールに変更になります。 荒天時は、ドリンク付鯛カツバーガー（予定）と石垣の里でのトレッキング体験＆自然環境を知るツアー体験（Tシャツのお土産付）に変更となります。						

申込み・問合せ先

事業者名	合同会社SeaWest 店舗：西海観光船
担当者	高橋 翔
電話番号	0895-82-0280
緊急連絡先	090-3497-2569
E-MAIL	info@ainanseawalker.info
公式HP	https://nishiumi.info/

87	【夏季限定＆荒天時対応あり】鼻で息ができる！ 国立公園の無人島でフリーブリーズスノーケル	新規	既存	市町名
			○	愛南町

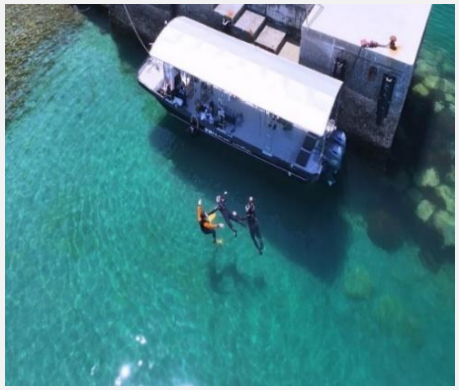

ジャンル	自然・アクティビティ	歴史・文化	グルメ	ものづくり	産業観光
	○				
	その他	（　　）			
ターゲット	若者	ファミリー	シニア層	教育旅行	外国人
	○			○	○
	その他	（　　）			

商品概要

足摺宇和海国立公園内の無人島でスノーケルを楽しむプランです。
鼻で息ができるフリーブレススノーケルでベストとシューズのセット付きです。
透明度の高い海は船着き場からも海中を泳ぐ魚の群れが見えるほど美しく透き通っています。
シカやサルも生息する自然豊かな島でリフレッシュしませんか？

イチ押しポイント

国立公園内の透き通った海で鼻で息ができるスノーケリング体験ができます。
※荒天時には鯛かつバーガー（ドリンク付き）とサンゴガイド体験に変更となります。船越湾に生息する魚たちのかわいいイラスト付きクリアファイルの特典付きです。

スケジュール（コース内容）

毎時00分　集合（9:00～14:00）
毎時20分　船で無人島「鹿島」へ向けて出発（乗船時間は約20分）
毎時45分　シーウォーカー体験（無人島の桟橋でスタッフがお出迎えします）
※体験時間が前後する場合がございますので予めご了承ください。

詳　細

旅行形態	個人向け	○	団体向け	○			
設定期間	通年		期間限定	7月26日～8月31日			
設定除外日							
集合場所（住所）	西海観光船（愛媛県南宇和郡愛南町 船越1599）						
集合時間	毎時00分（9:00～14:00）						
所要時間	最短2時間40分						
料金（一人当たり）	3000円						
料金に含まれるもの	船代、1日レンタル費用（フリーブレススノーケル、マリンシューズ、スノーケルベスト）						
販売手数料	15%						
募集人員（定員）	10名						
最少催行人員	1名（6名以下の場合には、荒天時の対応がありません）						
申込み締切日	出発の前日						
精算方法	現地決済	○	事前オンライン決済				
言語対応	英語		韓国語		中国語		その他
交通アクセス	松山ICからお車で2時間4分（132km） 宇和島駅からお車で56分（49km）						
駐車場	あり						
取消料	体験日の前日から起算して8日前まで無料 7日前20% 2日前40% 当日及び無連絡100%						
その他注意事項	荒天の場合は同料金にて別途記載のスケジュールに変更になります。 天時は、ドリンク付鯛カツバーガー（予定）とサンゴガイド（お魚クリアファイル付）に変更となります。						

申込み・問合せ先

事業者名	西海観光船 合同会社SeaWest
担当者	高橋 翔
電話番号	0895-82-0280
緊急連絡先	090-3497-2569
E-MAIL	info@ainanseawalker.info
公式HP	https://nishiumi.info/

88	【通年＆荒天時対応あり】国立公園の海底が見える船で魚やサンゴの群生観察～ガイヤナ～	新規	既存	市町名
			○	愛南町

ジャンル	自然・アクティビティ	歴史・文化	グルメ	ものづくり	産業観光
	○				
	その他	（　　）			
ターゲット	若者	ファミリー	シニア層	教育旅行	外国人
	○	○	○	○	○
	その他	（　　）			

商品概要

足摺宇和海国定公園内に位置する愛南町の旧西海町エリアは、ダイビングスポットとしても有名です。
海底が見える船に乗るだけでダイビング気分が味わえます。
西海ならではのカラフルな海中観察をお楽しみください。

イチ押しポイント

西海エリアのダイビングスポットでは、他では見られないカラフルな魚やサンゴの群生ポイント観察することができます。
運がよければウミガメに出会えるかも！
泳ぎが苦手な方や、ダイビングのライセンスがなくてもお気軽にその海中観察がかないますので是非体感してみてください。

スケジュール（コース内容）

9:00～16:00　毎時00分出航（クルーズ時間は40分）
※海の透明度が比較的高い午前中がお勧めです。

詳　細

旅行形態	個人向け	○	団体向け	○				
設定期間	通年	○	期間限定					
設定除外日	土日祝祭日、年末年始等（予約状況より変更があります）							
集合場所（住所）	西海観光船（愛媛県南宇和郡愛南町 船越1599）							
集合時間	毎時50分（出航は毎時00分）							
所要時間	約40分							
料金（一人当たり）	大人2100円、小学生1050円、小学生未満無料 ※船がユメカイナに変更となった場合、大人200円、小学生100円増							
料金に含まれるもの	船代							
販売手数料	15%							
募集人員（定員）	35名程度							
最少催行人員	1名（15名以下の場合には、荒天時の対応がありません）							
申込み締切日	出発の前日							
精算方法	現地決済	○	事前オンライン決済					
言語対応	英語		韓国語		中国語		その他	
交通アクセス	松山ICからお車で2時間4分（132㎞） 宇和島駅からお車で56分（49㎞）							
駐車場	あり							
取消料	体験日の前日から起算して8日前まで無料 7日前20% 2日前40% 当日及び無連絡100%							
その他注意事項	雨天の場合は同料金にて屋内体験となります。 ※船が出航できない場合は内湾にて係留した船内でのガイドとなります。桟橋にも船が係留できない程荒れている場合には、ガイドが話をするサンゴと魚の自然環境を知るツアーへ変更可能です。							

申込み・問合せ先

事業者名	西海観光船 合同会社SeaWest
担当者	高橋 翔
電話番号	0895-82-0280
緊急連絡先	090-3497-2569
E-MAIL	info@ainanseawalker.info
公式HP	https://nishiumi.info/

89	【お車利用】愛南グルメと絶景の集落ガイドセットプラン	新規	既存	市町名
			○	愛南町

ジャンル	自然・アクティビティ	歴史・文化	グルメ	ものづくり	産業観光
		○	○		
	その他	（　　）			
ターゲット	若者	ファミリー	シニア層	教育旅行	外国人
		○	○		○
	その他	（　　）			

商品概要

海べりに形成された集落「石垣の里」の絶景をガイド付きで散策いただいた後、近くの民宿で海の幸を堪能いただけます。
昔の集落が形成された様子や暮らしなど地元ガイドのお話は、散策での景色も含めて臨場感あふれる貴重な体験です。
釣り客に人気の民宿では鯛の姿焼きをはじめ愛南町近海で水揚げされた海の幸（画像参照）をご賞味ください。

イチ押しポイント

石垣の里の坂道をゆるゆる散歩しながら地元ガイドのお話と眺望を楽しんだ後にいただく、足摺宇和海国立公園内で育った魚介の料理は格別です。

スケジュール（コース内容）

11:00　外泊地区、石垣の里集合後、ガイド付きの散策
12:00　中泊地区、大下民宿へ移動（車6分）後、昼食

詳　細

旅行形態	個人向け	○	団体向け	○			
設定期間	通年	○	期間限定				
設定除外日	月曜日他						
集合場所（住所）	石垣の里（愛媛県南宇和郡愛南町外泊236）						
集合時間	10:50						
所要時間	石垣の里ガイド付き散策（1時間）、移動（車6分）、昼食（1時間）						
料金（一人当たり）	5000円						
	※大下民宿基本料理4000円税金込＋ガイド料（ジュース付き）						
	※6000円UPで贅沢料理に変更可能						
料金に含まれるもの	石垣の里ガイド料金、大下民宿昼食代						
販売手数料	15%						
募集人員（定員）	6名						
最少催行人員	2名						
申込み締切日	出発の前日						
精算方法	現地決済	○	事前オンライン決済				
言語対応	英語		韓国語		中国語		その他
交通アクセス	松山ICから2時間3分（137km）						
駐車場	あり						
取消料	体験日の前日から起算して8日前まで無料 7日前20% 2日前40% 当日及び無連絡100%						
その他注意事項	お申込み後、民宿の受け入れ状況やガイドの都合により受付できない場合がございます。 ご予約受付の可否については、確認後、追ってご連絡させていただきます。 お申込み段階ではご予約成立ではございませんので予めご了承ください。						

申込み・問合せ先

事業者名	愛南町観光協会（愛媛県南宇和郡愛南町御荘平城７４２）
担当者	中谷広美
電話番号	0895-73-0444
緊急連絡先	090-9556-0695
E-MAIL	m.kankou@sweet.ocn.ne.jp
公式HP	https://ainan-marugoto.jp/

90	【バナナボート・あいなんかわうそ村海の駅】子どもから大人まで楽しめる夏の定番！	新規	既存	市町名
			○	愛南町

ジャンル	自然・アクティビティ	歴史・文化	グルメ	ものづくり	産業観光
	○				
	その他	（　　）			

ターゲット	若者	ファミリー	シニア層	教育旅行	外国人
	○	○			○
	その他	（　　）			

商品概要

夏の定番マリンレジャー！子供から大人まで家族、友達グループなど同時に8人まで楽しむことができます！
安定性に優れた２列タイプのため転落の心配も少なく、小さいお子様や泳ぐのが苦手な方でも安心して体験できます。
スピードをあげることでスリリングな刺激を味わうこともできます。要望に応じて対応可能なので気軽に楽しめること間違いなしです！
※その他、フライボード/ジェットブレードのマリンアクティビティープランも有

イチ押しポイント

愛南町にある『あいなんかわうそ村　海の駅』でバナナボートを楽しもう！
子どもから大人まで家族でも友達グループでもみんなで楽しめる夏の定番マリンレジャー！
自然豊かな愛南の海風を肌で感じませんか？

スケジュール（コース内容）

時間：20分程度　※簡単な説明の後に体験していただきます
服装：水着着用のうえ、濡れてもよい体験できる服装でお越しください。水着の上にTシャツなどを重ね着は可能です。
持ち物：着替え、タオル、必要な方はＴシャツ短パン等

詳　細

旅行形態	個人向け	○	団体向け				
設定期間	通年		期間限定	5月～8月			
設定除外日							
集合場所（住所）	愛媛県南宇和郡愛南町御荘菊川2365						
集合時間	09:25/10:25/11:25/13:25/14:25/15:25						
所要時間	20分程度						
料金（一人当たり）	1,500円～6,500円						
料金に含まれるもの	体験料、ライフジャケット						
販売手数料	15%						
募集人員（定員）	4人～8人（1予約あたり）						
最少催行人員	4人						
申込み締切日							
精算方法	現地決済	○	事前オンライン決済	○			
言語対応	英語		韓国語		中国語		その他
交通アクセス							
駐車場	専用駐車場あり（無料）　20台						
取消料	当日：　遊び・体験料金の100% 無連絡キャンセル：　遊び・体験料金の100% キャンセル締切：遊び・体験当日の開始2時間前まで						
その他注意事項	・対象年齢：4歳以上(小さいお子様は必ず保護者の方同乗でお願いいたします) ※悪天候によって体験いただけない場合もございますのでご了承くださいませ。						

申込み・問合せ先

事業者名	あいなんかわうそ村海の駅
担当者	
電話番号	080-2974-0920
緊急連絡先	
E-MAIL	ainankawauso@gmail.com
公式HP	https://www.kawausomura.com/

91	選べるマリンレジャー体験～SUP <スタンドアップパドルボート>	新規	既存	市町名
			○	愛南町

ジャンル	自然・アクティビティ	歴史・文化	グルメ	ものづくり	産業観光
	○				
	その他	（　　）			
ターゲット	若者	ファミリー	シニア層	教育旅行	外国人
	○	○	○		○
	その他	（　　）			

商品概要

綺麗な海でSUPにチャレンジ。ボートに立ってパドルを漕いで潮風に包まれてみませんか。性別い関係なく大人から子供まで遊べるマリンスポーツです。
対象年齢：小学生１年生以上～70歳
◆濡れてもよい恰好でお越しください◆マリンブーツ・ライフジャケットはお貸しいたします。
◆シャワー設備有り（施設利用者無料）

イチ押しポイント

ボードに立ってバランスを取りながら、パドルで水を漕ぐだけ。
性別・年齢に関係なく初めての方でも容易に楽しめます！

スケジュール（コース内容）

午前の部　10時～12時
午後の部　13時～16時
※その他「【ランチ付】ワンデー満喫マリンレジャー体験<スノーケリング+バナナボート+SUPorいかだ釣り>プラン」もあり

詳　細

旅行形態	個人向け		○	団体向け			
設定期間	通年	○	期間限定				
設定除外日							
集合場所（住所）	愛媛県南宇和郡愛南町平碆184						
集合時間	10:00/13:00/14:00						
所要時間	2時間						
料金（一人当たり）	大人（中学生以上）：5,000円～ 、小学生（小学１年生以上）：4,000円～ ※ウェットスーツ貸し出しは追加料金						
料金に含まれるもの	マリンブーツ・ライフジャケット・シャワー・撮影サービス						
販売手数料	15%						
募集人員（定員）	2人～10人（1予約あたり）						
最少催行人員	2人						
申込み締切日	7日前						
精算方法	現地決済		○	事前オンライン決済		○	
言語対応	英語		韓国語		中国語		その他
交通アクセス							
駐車場	専用駐車場あり（無料）　15台						
取消料	1日前：　遊び・体験料金の50% 当日：　遊び・体験料金の100% 無連絡キャンセル：　遊び・体験料金の100% キャンセル締切：遊び・体験3日前の17:00まで						
その他注意事項	・雨天でも開催いたしますが、荒天の場合は中止となる場合がございます。 ・お越しいただく際は必ずマスクの着用をお願いいたします。 ・体調に不安のある方、発熱などの症状がある方は参加をご遠慮下さい。 ・県からの要請や当日の状況により、予約確定後であっても催行中止する場合が御座います。						

申込み・問合せ先

事業者名	マリンランドひらばえ
担当者	
電話番号	0895-73-7077
緊急連絡先	
E-MAIL	
公式HP	https://marineland-hirabae.com/

92	【あこや真珠でアクセサリー作り体験♪】自分だけの個性的なアクセサリーを作りましょう！	新規	既存	市町名
			○	愛南町

ジャンル	自然・アクティビティ	歴史・文化	グルメ	ものづくり	産業観光
				○	
	その他	（　　）			
ターゲット	若者	ファミリー	シニア層	教育旅行	外国人
	○	○	○		○
	その他	（　　）			

商品概要

お好きなデザインのアクセサリーを制作しましょう♪
真珠と金具等、作品によって材料費が異なります。作品のご希望とご予算に応じてお選び下さい。

イチ押しポイント

「生だま」と呼ばれるアコヤ貝の中から取り出した生まれたままの姿の真珠を使用しており、シミ抜きや染色などの「加工」をしていないので、自然のままの物を使用した自分だけのアクセサリーを作ることができます。

スケジュール（コース内容）

・お好きなデザインのアクセサリーを制作しましょう♪
※デザインによって料金が変わります。

詳　細

旅行形態	個人向け	○	団体向け	○			
設定期間	通年	○	期間限定				
設定除外日	特になし：メール、FAX、電話にてお問い合わせください。						
集合場所（住所）	愛媛県南宇和郡愛南町赤水23-1						
集合時間	14:00/16:00						
所要時間	1時間～2時間						
料金（一人当たり）	1,100円～						
	※材料費は別途当日ご精算						
料金に含まれるもの	体験料のみ先払いとなります。						
	材料費については別途現金にて現地でお支払いいただいております。						
販売手数料	15%						
募集人員（定員）	2人～20人（1予約あたり）						
最少催行人員	2人						
申込み締切日	7日前						
精算方法	現地決済		事前オンライン決済	○			
言語対応	英語		韓国語		中国語		その他
交通アクセス	津島⇒愛南（赤水） 40分　宿毛⇒愛南 20分						
駐車場	3台						
取消料	当日： 遊び・体験料金の100% 無連絡キャンセル： 遊び・体験料金の100% キャンセル締切：遊び・体験1日前の17:00まで						
その他注意事項	材料費が別途必要です。お気を付けくださいませ。 «参考：材料費» ・ストラップ　1,500円前後～・ペンダントトップ（銀）　3,000円前後～ ・タイニーピン（銀）　3,000円前後～・タイ止め(銀)　4,000円前後～ ・ピアス(金)・ブローチ(銀)　5,000円前後～						

申込み・問合せ先

事業者名	わかき真珠
担当者	
電話番号	090-1176-9657（直通）
緊急連絡先	
E-MAIL	
公式HP	http://www.wakaki-pearl.com/pl/

93	愛媛県・最南端の海で【スノーケリング!】小学生から参加OK♪♪ ご家族で夏の思い出を作りませんか？	新規	既存	市町名
			○	愛南町

ジャンル	自然・アクティビティ	歴史・文化	グルメ	ものづくり	産業観光
	○				
	その他	（　　）			

ターゲット	若者	ファミリー	シニア層	教育旅行	外国人
	○	○			○
	その他	（　　）			

商品概要

・13名乗りのダイビング船♪高速船なので移動も楽々
・スノーケリングはウエットスーツ、マスク、スノーケル、フィンを着用し水面を泳ぎます。
・スノーケリングで行くポイントは、手つかずの綺麗なサンゴ礁やカラフルな熱帯魚、クマノミなどが見られます。
・スノーケリングの前には器材の使用方法など丁寧にご説明させて頂きます。
・常に一緒に行動しますので安心してスノーケリングをお楽しみ頂けます。

イチ押しポイント

少人数制で水中も常に一緒に行動しておりますので安心して水中をお楽しみいただけます！
いきなりダイビングは…という方、まずは水面を泳ぐスノーケリングからスタートしましょう。
重たい器材を背負ったり、耳抜きなどが不要なのでどなたでもご参加頂けます。
ウエットスーツ、ライフジャケットを着用しますので小さいお子様でも安心!!
シャワーが2基ありますので安全・安心。シャンプー・ボディソープ・ドライヤー・脱水機も完備しております。

スケジュール（コース内容）

①ＤＩＶＥ愛南に集合②申込書記入③コースの説明④着替え・準備運動
⑤浅場でスキルの練習⑥スノーケリング開始（約30～45分）⑦スノーケリング終了
⑧シャワーを浴びて着替え⑨解散

詳　細

旅行形態	個人向け	○	団体向け			
設定期間	通年	○	期間限定			
設定除外日	なし					
集合場所（住所）	愛媛県南宇和郡愛南町外泊67-1					
集合時間	8:30/10:30/12:00/13:30/15:00					
所要時間	2時間30分					
料金（一人当たり）	9,350円～					
料金に含まれるもの						
販売手数料	15%					
募集人員（定員）	～13名					
最少催行人員	2名					
申込み締切日	7日前					
精算方法	現地決済		事前オンライン決済	○		
言語対応	英語		韓国語		中国語	その他
交通アクセス	JR宿毛駅からお車で約40分、JR宇和島駅からお車で約60分					
駐車場	鹿島の浮かぶオーシャンビューの駐車場。広々とした駐車場には２０台収容可能！！					
取消料	3日前：　遊び・体験料金の50%、2日前：　遊び・体験料金の50% 1日前：　遊び・体験料金の100%、当日：　遊び・体験料金の100% 無連絡キャンセル：　遊び・体験料金の100% キャンセル締切：遊び・体験1日前の17:00まで					
その他注意事項	・当日はじゃらんから来る予約確定通知メールをご提示ください。 ・持参いただく物→水着・タオル・日焼け止め					

申込み・問合せ先

事業者名	DIVE 愛南
担当者	
電話番号	090-6285-9205
緊急連絡先	
E-MAIL	info@dive-ainan.jp
公式HP	https://dive-ainan.jp/

94	＼贅沢プラン／御荘湾の絶品ぷりっぷり！「岩牡蠣」炭火焼き御膳	新規	既存	市町名
		○		愛南町

カテゴリー	自然・アクティビティ	歴史・文化	グルメ	ものづくり	産業観光
			○		
	その他	（　　）			

ターゲット	若者	ファミリー	シニア層	教育旅行	外国人
	○	○	○	○	○
	その他	（　　）			

商品概要

愛媛県愛南町の御荘湾で育てる岩牡蠣はプリっとしていて歯ごたえがあり尚且つミルキーなのが特徴です。上甲商会のカキは御荘湾で育てられています。この御荘湾はリアス式海岸で、全国の有名なカキはどこもリアス式海岸で育てられています。しかもこの御荘湾は山から７つの川が流れ込んでおり、岩牡蠣の餌となる深い森の栄養（植物プランクトン）が豊富に溜まる入り江になっています。この1年中穏やかな御荘湾で海と山からの豊富な栄養を吸収してカキはゆっくり育っていきます。

イチ押しポイント

肉厚濃厚な岩牡蠣。普段お召し上がりいただいている真牡蠣とは違ったゴージャスな味わいをお楽しみください！
穏やかで栄養豊かな御荘湾の真かきは、大振りな身とプリップリな食べごたえある身が特徴で食べ応え十分です！

★プラン内容：養殖見学・炭火焼きバーベキュー（焼きガキ約1kg・生ガキ・牡蠣飯・牡蠣の天ぷら・カットレモン）

スケジュール（コース内容）

上甲商会　岩牡蠣の養殖筏をご見学後、贅沢岩牡蠣御膳をお召し上がりください！

詳細

旅行形態	個人向け	○	団体向け	○
設定期間	通年		期間限定	7月1日～8月お盆前まで
設定除外日	上記期間以外のお日にち			
集合場所	御荘湾　上甲商会　〒798-4102　愛媛県南宇和郡御荘平山443			
集合時間	開始時刻１０分前			
所要時間	約１時間３０分　営業時間（11:00～15:00）			
料金（一人当たり）	6,600円			
料金に含まれるもの	養殖見学・炭火焼きバーベキューセット バーベキュー内容（焼きガキ約1kg・生ガキ・牡蠣飯・牡蠣の天ぷら・カットレモン）			
販売手数料	15%			
募集人員（定員）	１０名様			
最少催行人員	２名様			
申込み締切日	5日前まで			
精算方法	現地決済	○	事前オンライン決済	
言語対応	英語	韓国語	中国語	その他
交通アクセス	津島岩松ＩＣより約３０分			
駐車場	無料駐車場あり			
キャンセルポリシー	当日並びに無連絡キャンセル１００％			
その他注意事項	◆持ち込みはお断りしております。 ◆貸切でない場合、他のお客様もいらっしゃる場合がございます。			

申込み・問合せ先

事業者名	上甲商会
担当者	上甲　仁
電話番号	0895-74-0136
緊急連絡先	090-5143-7642
E-MAIL	j.hitoshi@wonder.ocn.ne.jp
公式HP	https://ehime-kaki.com/